



MØTEINNKALLING

Utvalg : Teknisk komite
Møtested: Møterommet teknisk etat
Møtedato: 27.11.2012 Tid: Kl. 12.00

Representantene innkalles herved. Eventuelle forfall bes meldt snarest, og senest innen mandag 26.11.12 tlf 78 42 40 03.
Vararepresentantene skal bare møte etter særskilt innkalling.

SAKLISTE

Vedtak	Saksnummer	Journr.
	Innhold	
	12/12	12/852
	SØKNAD OM TILLATELSE ETTER PLAN OG BYGNINGSLOVEN GNR 2/1 PUNKTFESTE FOR MAST MED TILHØRENDE ANLEGG TIL MOBILKOMMUNIKASJON	
	12/13	12/985
	SØKNAD OM TILLATELSE TIL TILTAK GNR 4/21; OPPRETNING 2 MATRIKKELENHETER	
	12/14	12/1116
	KOMMUNALE AVGIFTER 2013	
	12/15	12/1183
	BUDSJETT 2013 - TEKNISK SEKTOR	

Havøysund 21.11.12

Bjørn Harald Olsen
komite leder

**SØKNAD OM TILLATELSE ETTER PLAN OG BYGNINGSLOVEN GNR 2/1
PUNKTFESTE FOR MAST MED TILHØRENDE ANLEGG TIL
MOBILKOMMUNIKASJON**

Saksbehandler: Stein Kristiansen
Arkivsaksnr.: 12/852

Arkiv: GNR 2/1

Saksnr.: Utvalg
12/12 Teknisk komite

Møtedato
27.11.2012

Innstilling:

Teknisk komite godkjenner med hjemmel i pbl. §§20-1 og 26-1 det omsøkte punktfeste til basestasjon for mobilkommunikasjon fra Finnmarkseiendommen, Gnr.2 Bnr.1 på "Halsen" ved Gunnarnes på Rolvsøy. Det innvilges med hjemmel i pbl. §19 varig dispensasjon fra kommuneplanens arealdel til å kunne føre opp omsøkte mobilmast med tilhørende infrastruktur innefor LNF-sone C område. Tillatelsen gis på følgende vilkår:

Skulle det under arbeid i marka komme frem gjenstander, andre spor eller strukturer som viser eldre aktivitet i området, må arbeidene stanses umiddelbart og melding om dette sendes kulturminnemyndighetene.

Dokumenter:

DOK	I	3161/12	19.09.2012	TEK//SKR
		Finnmarkseiendommen		
		SØKNAD OM TILLATELSE ETTER PLAN OG BYGNINGSLOVEN GNR 2/1 PUNKTFESTE FOR MAST MED TILHØRENDE ANLEGG TIL MOBILKOMMUNIKASJON		
DOK	U	3175/12	20.09.2012	TEK//SKR
		Telenor Norge A/S v/Åge Rovik		
		VEDR. SØKNAD OM TILLATELSE ETTER PLAN OG BYGNINGSLOVEN GNR 2/1 PUNKTFESTE FOR MAST MED TILHØRENDE ANLEGG TIL MOBILKOMMUNIKASJON		
DOK	I	3534/12	04.10.2012	TEK//SKR
		Telenor Norge AS v/Åge E.H.Rovik		
		VEDRØRENDE SØKNAD OM TILLATELSE ETTER PLAN OG BYGNINGSLOVEN		
DOK	U	3554/12	05.10.2012	TEK//SKR
		Adresseliste;		
		SØKNAD ETABLERING PUNKTFESTE FOR MAST MED TILHØRENDE ANLEGG TIL MOBILKOMMUNIKASJON.		
DOK	U	3623/12	10.10.2012	TEK//IMA
		Telenor Norge AS v/Åge E.H.Rovik		
		SAKSGBYR: SØKNAD OM OPPRETNING MATRIKKELENHET I UREGULERT OMRÅDE GNR 2 BNR 1		
DOK	I	3683/12	11.10.2012	TEK//SKR
		Rita Mathisen Kvalsund kommune		
		UTTALELSE - SØKNAD OM ETABLERING AV PUNKTFESTE FOR MAST GNR 2/1		
DOK	I	3913/12	22.10.2012	TEK//SKR
		Telenor Norge AS		
		MELDING OM VALG AV UTFØRENDE FOR OPPMÅLINGSARBEIDER		
DOK	I	3944/12	24.10.2012	TEK//SKR
		Fylkesmannen i Finnmark		
		HØRINGSUTTALELSE - TELENOR - SØKNAD OM ETABLERING AV ANLEGG FOR MOBILKOMMUNIKASJON - ROLVSØY I MÅSØY KOMMUNE		
DOK	I	3946/12	24.10.2012	TEK//SKR
		Finnmark fylkeskommune		
		UTTALELSE VEDR. SØKNAD OM DISPENSASJON ETTER PLBL§ 19 FOR OPPFØRING AV MAST MED TILHØRENDE ANLEGG UNDER GNR 2/1 GUNNARNES		
DOK	I	4126/12	02.11.2012	TEK//SKR
		Sametinget		
		UTTALELSE VEDR. ETABLERING AV PUNKTFESTE FOR MAST ROLVSØY		

Innledning:

Finnmarkseiendommen søker den 11.9.2012 om tillatelse etter Plan- og bygningsloven om etablering av punkt feste til mast med tilhørende anlegg for mobilkommunikasjon på sin eiendom Gnr.2 Bnr.1 på Rolvsøy. Det er i tillegg søkt om dispensasjon fra krav i kommuneplanens arealdel.

Søker til Finnmarkseiendommen; Telenor Norge A/S v/Åge Rovik, Snarøyveien 30, J5c, 1331 Fornebu.

Saksutredning:

I arealdelen av kommuneplanen er det aktuelle området avsatt som LNF-C område, dvs. område hvor det i utgangspunktet ikke er tillatt med utbygging. Aktuelle planbestemmelser lyder;

2.2 LNF-SONE C

Bestemmelser

I LNF-sone C tillates kun bygge- og anleggsvirksomhet som har direkte tilknytning til landbruk eller annen stedbunden næring. Vesentlig utvidelse av eksisterende bebyggelse er heller ikke tillatt. Med vesentlig utvidelse menes en arealutvidelse på mer enn 50 % av opprinnelig bebygd areal (grunnflate). (§20-4. 2. ledd bokstav b)

For områder langs Snefjordvassdraget og Hamneelva inntil 100 meter fra strandlinjen målt i horisontalplanet ved gjennomsnittlig flomvannstand, er det forbud mot oppføring av ny bolig-, fritids- og ervervsbebyggelse, massetak og landbruksveger. (§ 20-4 2. ledd bokstav f)

Innenfor områder utlagt som nedslagsfelt for vannverk inntil 100 meter målt i horisontalplanet ved gjennomsnittlig flomvannstand langs vassdraget, er det forbud mot etablering av bygge- og anleggstiltak som faller inn under pbl. §§ 81, 85, 86a, 86b og 93 (§ 20-4 2. ledd bokstav f)

Retningslinjer

Eksisterende, lovlig oppsatt bebyggelse skal som hovedregel kunne utbedres og /eller oppbygges etter naturskader, brannskader, hærverk o.l. Det tillates innlagt vann når godkjent avløp er etablert.

Hytter, koier og gammer til allmenn bruk bør i spesielle tilfeller tillates. Aktuelle tiltakshavere kan være turlag, hjelpekorps, jeger- og fiskerforeninger el.

Med bakgrunn i eiendomsforholdene på stedet er det ikke nødvendig med nabovarsling.

Høringsskriv er oversendt aktuelle innstanser den 5.10.2012, med uttalelsesfrist 9.11.2012.

Innenfor fristen er det kommet inn uttalelser fra Landbrukskontoret, Finnmark fylkeskommune, Sametinget og Fylkesmannen i Finnmark.

Landbrukskontoret.

Ingen merknader til omsøkt tiltak.

Sametinget.

Sametinget har ingen spesielle merknader til tiltaket, men påminner om den generelle aktsomhetsplikten.

Kommentar.

Vilkår vedr. aktsomhetsplikt inntas i vedtak

Finnmark fylkeskommune.

Areal- og kulturvernavdelingen har ingen merknader til søknaden, Vi minner imidlertid om aktsomhetsplikten.

Kommentar.

Aktsomhetsplikt inntas i vedtak

Fylkesmannen i Finnmark.

Naturmangfoldslovens sentrale prinsipper – kunnskapsgrunnlaget og miljørettslige prinsipper – skal legges til grunn ved myndighetsutøving etter naturmangfoldsloven og annen lovgivning, herunder plan og bygningsloven. Det skal fremgå av enhver beslutning som fattes ved utøving av offentlig myndighet hvordan disse prinsippene er vurdert, jfr. naturmangfoldsloven § 7. Utover dette har vi ingen merknader til søknaden.

Kommentar.

Tiltaket er vurdert opp mot §§7-12 i Naturmangfoldsloven. Grunnlaget og kunnskapen for å vurdere saken er i hovedsak informasjon innhentet fra Naturbase. Her finner en ingen registrerte naturtyper som skulle være truet. Aktuelt tiltak blir stående ca. 1.2 km fra Stormyra, et område som antas å inneholde en eller flere rødlistearter. En kan ikke se at tiltaket, pga stor avstand, skulle kunne ha større negative påvirkninger på dette området.

Aktuell sak gjelder privat forslag til etablering av punktfeste for mobilmast med tilhørende anlegg fra Finnmarkseiendommen Gnr.2 Bnr.1 i område "Halsen" ved Gunnarnes på Rolvsøy. Ingen av høringsinstansene har hatt vesentlige merknader til tiltaket.

En kan ikke se at omsøkt fradeling skulle være til vesentlig hinder for andre grunneiere eller andre aktiviteter i området.

Saken anses som kurant. Omsøkt utbygging anser en for å være av vesentlig samfunnsmessig betydning da dette blant annet dreier seg om å styrke mobildekningen i form av mobilt bredbånd til område Tufjord.

Med bakgrunn i overstående anbefaler en at eiendomssaken og dispensasjonssøknaden blir godkjent. Vedtak må innvilges med de forbehold som er skissert ovenfor.

Etatssjefens/rådmannens vurdering (også personal- og økonomiske konsekvenser):

Vedlegg:

Kartskisse

Bildeskisse

Havøysund 09.11.2012



Geir Leite
Teknisk sjef



Stein Kistiansen
Avdelingsingeniør

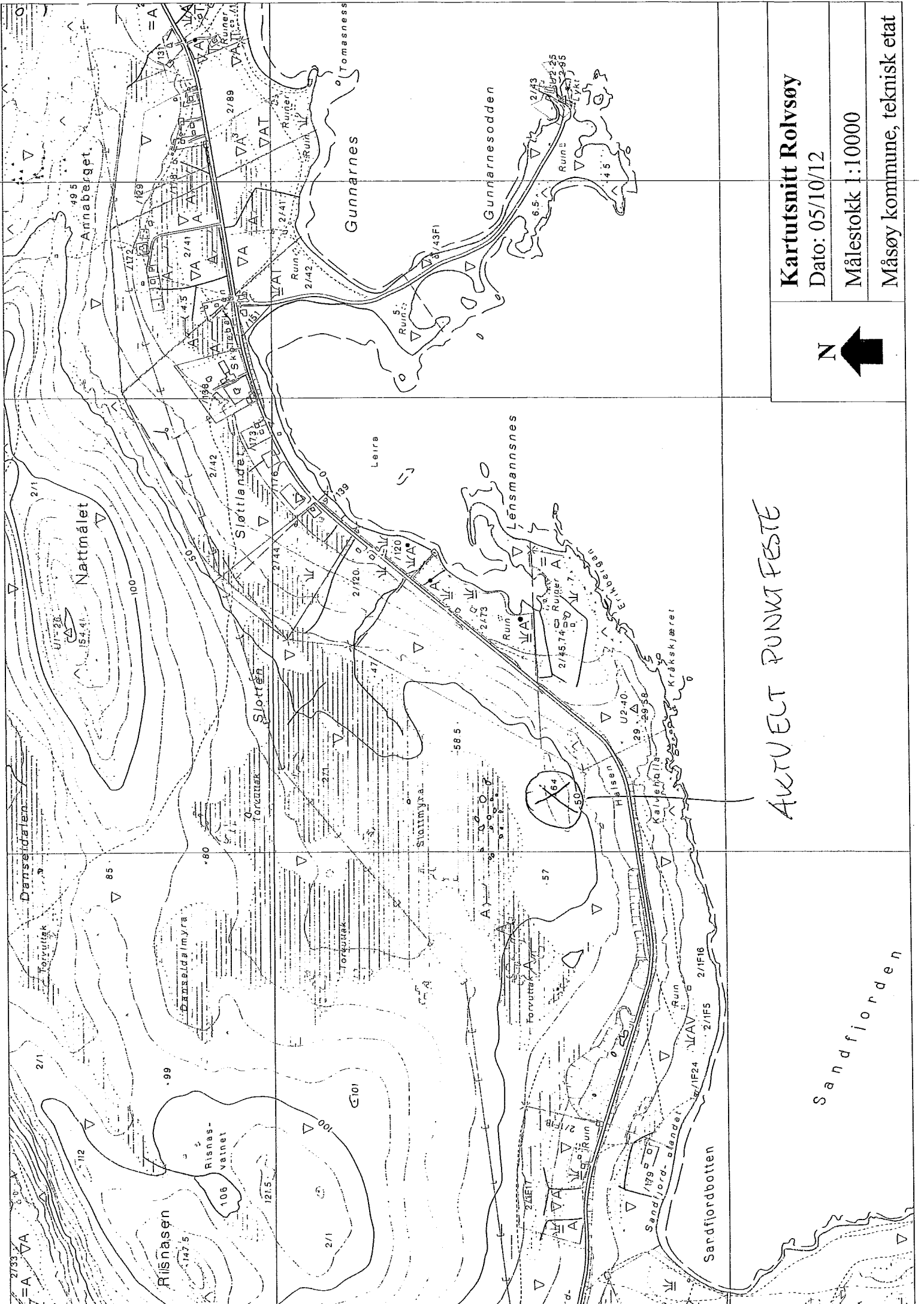

AKTUELT PUNKT FESTE

<p>N</p> 	<p>Kartutsnitt Rolvsøy</p>
	<p>Dato: 05/10/12</p>
	<p>Målestokk 1:10000</p>

Måsøy kommune, teknisk etat

Sandfjorden

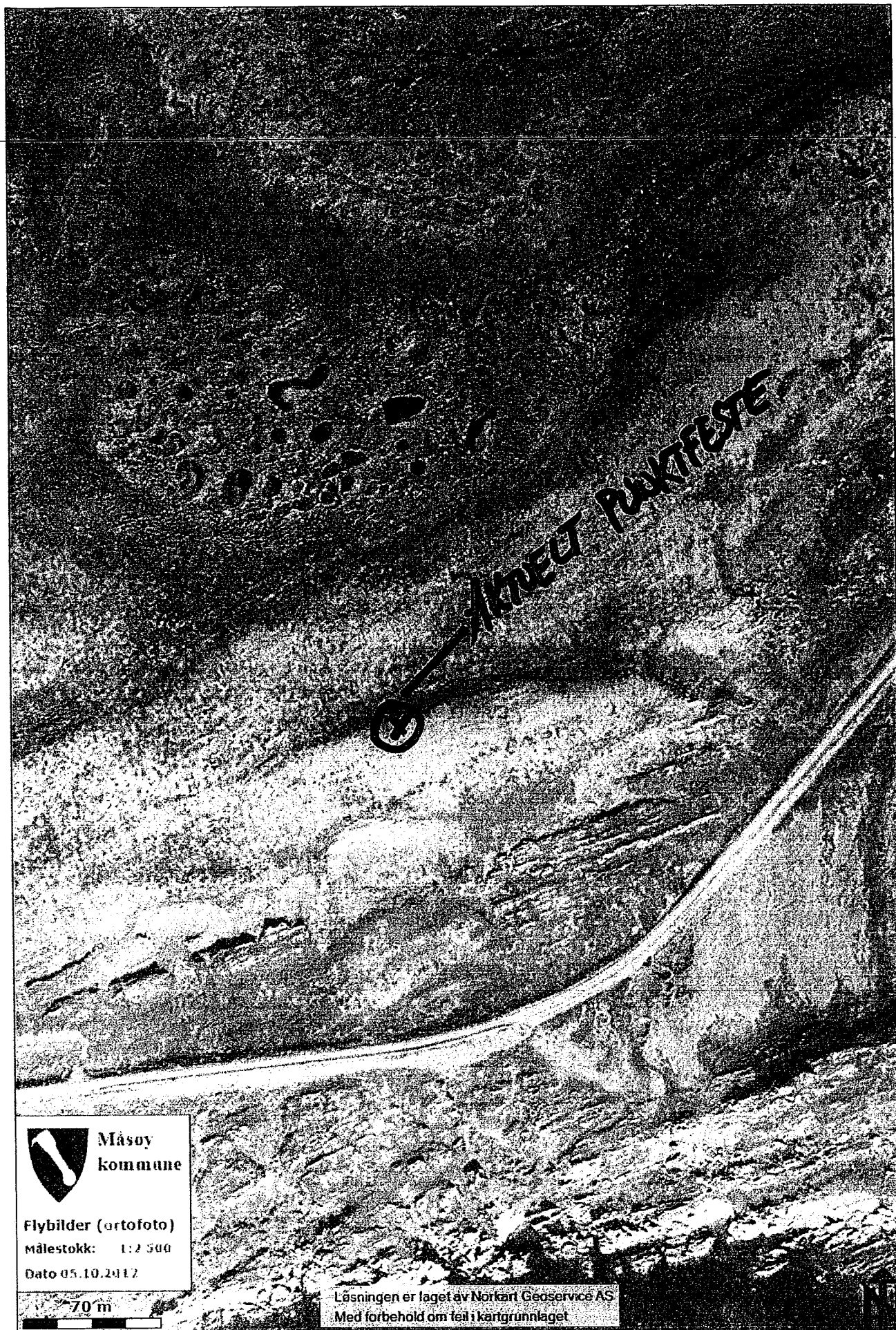

 **Måsøy
kommune**

Flybilder (ortofoto)
Målestokk: 1:2 500
Dato 05.10.2012



Løsningen er laget av Norkart Geoservice AS
Med forbehold om feil i kartgrunnlaget

SØKNAD OM TILLATELSE TIL TILTAK GNR 4/21; OPPRETNING 2 MATRIKKELENHETER

Saksbehandler: Stein Kristiansen
Arkivsaksnr.: 12/985

Arkiv: gnr 4/21

Saksnr.: Utvalg
13/12 **Teknisk komite**

Møtedato
27.11.2012

Innstilling:

Teknisk komite godkjenner med hjemmel i pbl. §§ 20-1, 26-1 og arealdelen i kommuneplanen den omsøkte fradeling av 2 parseller på henholdsvis ca. 125 m² og 90 m² fra eiendommen Gnr.4 Bnr.21 i Snefjord.

Dokumenter:

DOK	I	3685/12	11.10.2012	TEK//SKR
		Harris Henriksen		
		SØKNAD OM TILLATELSE TIL TILTAK GNR 4/21		
DOK	U	3693/12	11.10.2012	TEK//SKR
		Adresseliste;		
		SØKNAD OM TILLATELSE TIL TILTAK GNR 4/21 OPPRETNING 2 MATRIKKELENHETER.		
DOK	U	3867/12	18.10.2012	TEK//IMA
		Harris Henriksen		
		SAKSGBYR: SØKNAD OM OPPRETNING MATRIKKELENHET I UREGULERT OMRÅDE GNR 4 BNR 21		
DOK	I	4049/12	30.10.2012	TEK//SKR
		Finnmark Fylkeskommune		
		UTTALELSE VEDR. SØKNAD OM OPPRETNING AV TOM MATRIKKELENHETER OVER EKSISTERENDE BYGG UNDER GNR 4/21 SEIBERGNESET SNEFJORD		
DOK	I	4124/12	02.11.2012	TEK//SKR
		Kvalsund kommune v/Rita L.Mathisen		
		HØRINGSUTTALELSE VEDR. GNR 4/985 DELING AV 2 PARSELLER FRA EIENDOMMEN "BERGSTRAND"		
DOK	I	4232/12	09.11.2012	TEK//SKR
		Sametinget		
		UTTALELSE VEDR. SØKNAD OM ETABLERING AV 2 NYE MATRIKKELENHETER GNR		

Innledning:

Harris Henriksen, 9714 Snefjord søker den 8.10.2012 om tillatelse til fradeling av 2 parseller med påstående bebyggelse, felles garasjeanlegg, fra eiendommen Gnr. 4 Bnr. 21 "Bergstrand" i Snefjord. Eiendomsparsellene skal bortfestes/selges til Evald Henriksen og Elisabeth D. Gulbrandsen til bruk som garasjetomter til eksisterende garasjer.

Saksutredning:

I arealdelen av kommuneplanen er det aktuelle området avsatt til byggeområde for "Bygdebebyggelse". Bestemmelsen her sier;

1.2 Bygdebebyggelse

Bestemmelser

Avstanden mellom byggeenheter og til flomålet skal være minst 20 m. Avstand til vassdrag skal være minst 50 meter. Med byggeenhet menes hovedbygning med ett tilhørende uthus. Det faste utvalget for plansaker kan i spesielle tilfeller fravike avstandskravene når dette vil gi bedre løsninger mhp. bygningers innbyrdes beliggenhet og andre lokale forhold. Bygninger skal tilpasses omkringliggende bygningsmasse mhp. form og utseende. Hovedbygg tillates oppført i inntil 1,5 etasjer. Samlet grunnflate skal ikke overstige 200 m² for boligenheter og 100 m² for fritids- og ervervsenheter. Bygninger skal føres opp i treverk med saltak og takvinkel mellom 20 og 37 grader. (§ 20-4 2. ledd bokstav b)

Retningslinjer

Innenfor bygdebebyggelse tillates spredt bolig-, fritids- og ervervsbebyggelse uten at det foreligger reguleringsplan eller bebyggelsesplan. For større bygge- og anleggstiltak kan imidlertid det faste utvalget for plansaker kreve at det utarbeides reguleringsplan, jf. pbl. § 23. Det tillates innlagt vann når godkjent avløp er etablert.

Landbruks- og kulturminneinteressene innenfor områdene for bygdebebyggelse er ikke avklart, og alle bygge- og delingssøknader innenfor disse områdene må sendes på høring til Landbruks- og Kulturminnemyndighetene. Avkjørsel til offentlig veg må godkjennes av de aktuelle vegmyndighetene.

Nabovarsel anses ikke nødvendig da saken i dette tilfellet gjelder fradeling av eksisterende bygningsmasse innefor eget tomteområde. De fremtidige parsellene vil iht. til situasjonsplan kun ha grenser mot dagens avgivereiendom.

Delingssøknaden i seg selv anses som kurant da saken gjelder fradeling for eksisterende bygningsmasse.

Høringskriv for uttalelse er oversendt aktuelle innstanser den 11.10.2012, med uttalelsesfrist 8.11.2012.

Innenfor fristen er det kommet inn uttalelser fra Landbrukskontoret, Finnmark fylkeskommune og Sametinget.

Ingen av innstansene har vesentlige merknader eller innsigelser til omsøkt tiltak.

Aktuell sak gjelder privat forslag til fradeling av 2 bebygde eiendomsparceller på henholdsvis ca. 125 m² og 90 m² fra eiendommen Gnr.4 Bnr.21 i Snefjord. Bebyggelsen utgjør andeler av felles garasjeanlegg. Det blir ingen endringer i avkjøringsforholdene.

En kan ikke se at omsøkt fradeling skulle være til vesentlig hinder for andre grunneiere eller andre aktiviteter i område.

Med bakgrunn i overstående anbefaler en at delingssaken blir godkjent.

Etatssjefens/rådmannens vurdering (også personal- og økonomiske konsekvenser):

Vedlegg:

1. Kartvedlegg

Havøysund 09.11.2012

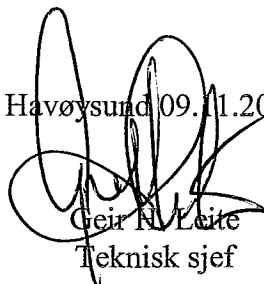

Geir R. Leite
Teknisk sjef



Stein Kristiansen
Avdelingsingeniør



Kartutskrift



11m

Målestokk 1:500

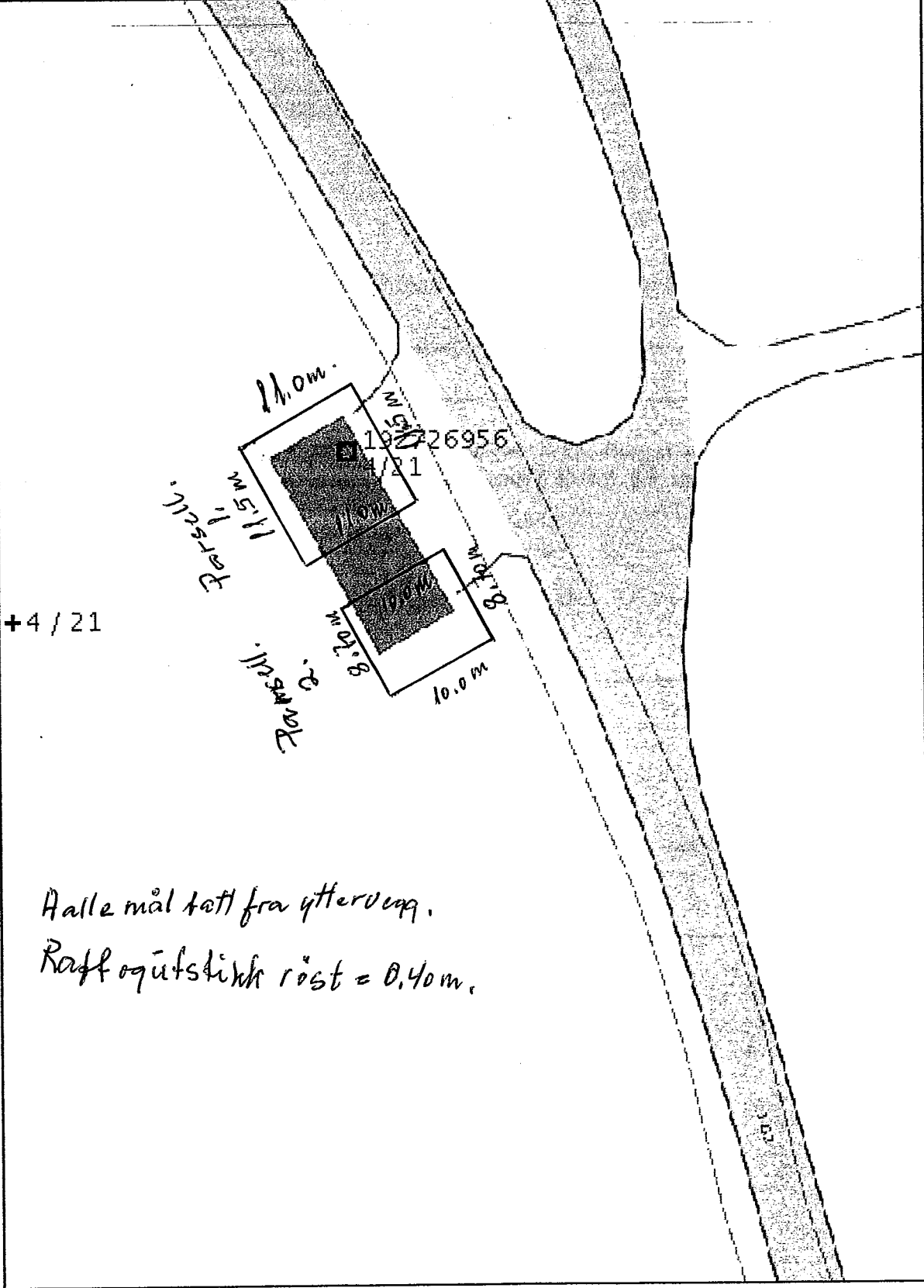

KOMMUNALE AVGIFTER 2013

Saksbehandler: Geir H. Leite
Arkivsaksnr.: 12/1116

Arkiv: 150

Saksnr.: Utvalg
14/12 Teknisk komite

Møtedato
27.11.2012

Innstilling:

Det fremlagte forslag til "Gebyrregulativ 2013 – Måsøy kommune" godkjennes som gjeldende gebyrregulativ for Måsøy kommune for 2013.

Dokumenter:

1. Gebyrregulativ 2012
2. Gebyrregulativ 2013
3. Teknisk sjfs utredning og innstilling

Innledning:

De kommunale gebyrene fastsettes ut fra hvilke faktiske kostnader en har på området. Faktiske driftskostnader og investeringskostnadene fordelt over tid. Med bakgrunn i dette har teknisk sjef utarbeidet nye satser for de kommunale gebyrer.

Saksutredning:

De kommunale gebyrer skal beregnes ut fra selvkostprinsippet, det vil si at gebyrene skal dekke de utgifter kommunen har på tjenesten, - utlignet over tid. For vann og avløp, slamtømming, renovasjon og feiing kan en beregne gebyrene faktisk ut fra selvkostprinsippet, mens det på byggesak, oppmåling og tomterefusjoner er vanskeligere, ut fra det forhold at arbeidsomfanget og gebyrstørrelsen er avhengig av hvor mange og hvilke typer saker en får til behandling.

Vann

Med de nye investeringene en hadde på vannverkene i 2011 får en en samlet utgift for 2013 på kr. 2 475 000,- ekskl. mva, og det omfatter indirekte driftskostnader, direkte driftskostnader og kalkulatoriske rentekostnader. Dette gir en direkte økning av m³-prisen på 18,5 % og utgjør en økning på kr. 390,- ekskl. mva på avgiften for en bolig på 125 m², eller 12,5 %. Prisen på vann fra kommunens vannverk blir etter dette kr. 8,00 pr. m³ ekskl. mva.

Avløp

På avløpssiden er det i selvkostregnskapet beregnet en total utgift for 2013 på kr. 740 000,- ekskl. mva (indirekte og direkte driftskostnader, samt kalkulatoriske rentekostnader). Inntektene er med dagens satser beregnet til kr. 840 000,- ekskl. mva, noe som gir et overskudd på kr. 100 000,-. I og med at dette er et av selvkostområdene kan ikke dette brukes på annet enn avløp og overskuddet må derfor settes på fond for fremtidige investeringer på avløpssektoren. Gebyr for avløp endres ikke, men beholdes med samme satser som i 2012, - kr. 4,00 pr. m³ ekskl. mva.

Slam

Slamtømming er satt bort til Finnmark Miljøtjeneste AS og vi har således kun indirekte kostnader og kostnader for kjøp av tjenesten. De indirekte kostnadene er i selvkostregnskapet beregnet til kr. 34 000,- ekskl. mva. I budsjettet for 2013 har vi satt av kr. 66 000,- til kjøp av slamtømmetjenester og inntektene er satt til kr. 100 000,-. Finnmark Miljøtjeneste AS har varslet en økning på 4 % på tømming av septiktanker, og dette er lagt inn i gebyrregulativet.

Renovasjon

Finnmark Miljøtjeneste AS har lagt inn en økning på 6,2 % på serviceavgiften og denne økningen har vi videreført til renovasjonsgebyret. Et vanlig husholdningsabonnement vil etter dette koste kr. 3 610,- ekskl. mva

Øvrige gebyrer og refusjoner

For de øvrige gebyrer og refusjoner er det lagt inn prisstigning på 3,5 %.

Etatssjefens/rådmannens vurdering (også personal- og økonomiske konsekvenser):

Kommunen har hatt og vil også i 2012 og 2013 få store kostnader på vann og avløp. Derfor har spesielt vannavgiften steget kraftig det siste året. På avløpet har en hatt gebyrer noe over selvkost de siste årene og investeringene har derfor enda ikke gitt utslag på gebyret. Med oppgradering av avløpsnett og utslippsledningene de kommende år vil også dette gebyret stige fremover.

Økningen i renovasjonsavgiften på 6,2 % begrunnes fra selskapet med underskudd på regnskapet for 2011, økning av kostnadene på gjenvinningsstasjonene i kommunene og for å bygge opp egenkapitalen.

Teknisk sjef anbefaler det fremlagte forslag til "Gebyrregulativ for 2013" godkjent.

Vedlegg:

Forslag til "Gebyrregulativ Måsøy kommune 2013"

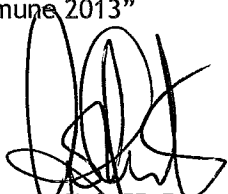

Geir H. Leite
Teknisk sjef

BUDSJETT 2013 - TEKNISK SEKTOR

Saksbehandler: Geir H. Leite
 Arkivsaksnr.: 12/1183

Arkiv: 150

Saksnr.: Utvalg
 15/12 Teknisk komite

Møtedato
 27.11.2012

Innstilling:

Teknisk komite anbefaler det fremlagte budsjettforslag for teknisk sektor vedtatt som sektorens budsjett for 2013.

Dokumenter:

1. Forslag til budsjett for teknisk sektor
2. Teknisk sjefs utredning og innstilling

Innledning:

Statens rammeoverføringer til kommunene viser for vår del en betydelig realnedgang, noe som betyr at vi ikke klarer å kompensere for lønns – og prisstigningen. Når vi i tillegg vet at kommunebudsjettet for 2012 var balansert med bruk av fond og stillinger i vakanse, betyr det at vi nå må gjennomføre en større reduksjon av kommunens driftsutgifter.

Saksutredning:

For teknisk sektor er det utarbeidet et budsjett som har en utgiftsramme på kr. 14 797 000 og en inntektsramme på kr. 10 411 000. Dette gir et driftsresultat på kr. 4 386 000, som er en reduksjon på kr. 867 000 i forhold til 2012. På noen driftsområder har vi økning på kostnadene, og her nevnes følgende:

Pensjonskostnader	+ kr. 250 000
Kursing brannmannskaper	+ kr. 90 000
Kontrakter brøyting kommunale veier	+ kr. 450 000
Innleie av feier	+ kr. 60 000
Avsetning avløpsfond	+ kr. 100 000

På de øvrige postene er det bare små justeringer, hovedsakelig for å dekke opp lønns – og prisstigning. Det mest foruroligende i dette budsjettet er manglende bevilgning til vedlikehold av bygninger, som er redusert fra kr. 722 000 i 2012 til kr. 397 000 for 2013, og sommervedlikehold av kommunale veier hvor det for 2013 ikke er satt av noe.

For å få kommunens budsjett som helhet i balanse er det på teknisk sektor lagt inn en driftsreduksjon på kr. 867 000, som tilsvarer reduksjon av 1,5 – 2,0 stillingshjemler.

For å kunne redusere driftskostnadene over tid burde vi ha investert i energireduserende tiltak. Dette fordi det gir reduksjon i energikostnadene over tid, det gir bedre komfort og brukervennlighet på byggene og det finns tilskuddsordninger både for slik planlegging og for fysiske tiltak.

Videre burde det ha vært satt av midler til planlegging, gjennomføring av rulleringen av kommunens planverk og utarbeidelse av nye planer for tilrettelegging for nyetablering og utvikling. Skal kommunens planstrategi kunne gjennomføres må det avsettes midler til planlegging.

Etatsjefens/rådmannens vurdering (også personal- og økonomiske konsekvenser):

Teknisk sjef er svært bekymret for kommunens bygg og eiendommer og det forhold at nødvendig forebyggende vedlikehold ikke blir gjennomført i nødvendig grad. Dette fører til at byggene forringes og kostnadene til senere vedlikehold øker betraktelig. Ut fra de rådende forhold er det fremlagte budsjett rådmannens forslag, kommunen sett i sammenheng. Ideelt sett, dersom sektoren kunne ha beholdt samme ramme som for 2012, ville teknisk sjef ha prioritert mer til vedlikehold av så vel bygg, som veier og tekniske anlegg.

Vedlegg:

Rådmannens budsjettforslag



Geir H. Leite
teknisk sjef

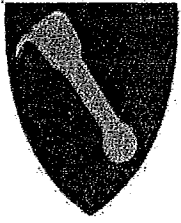

Gebyrregulativ 2013

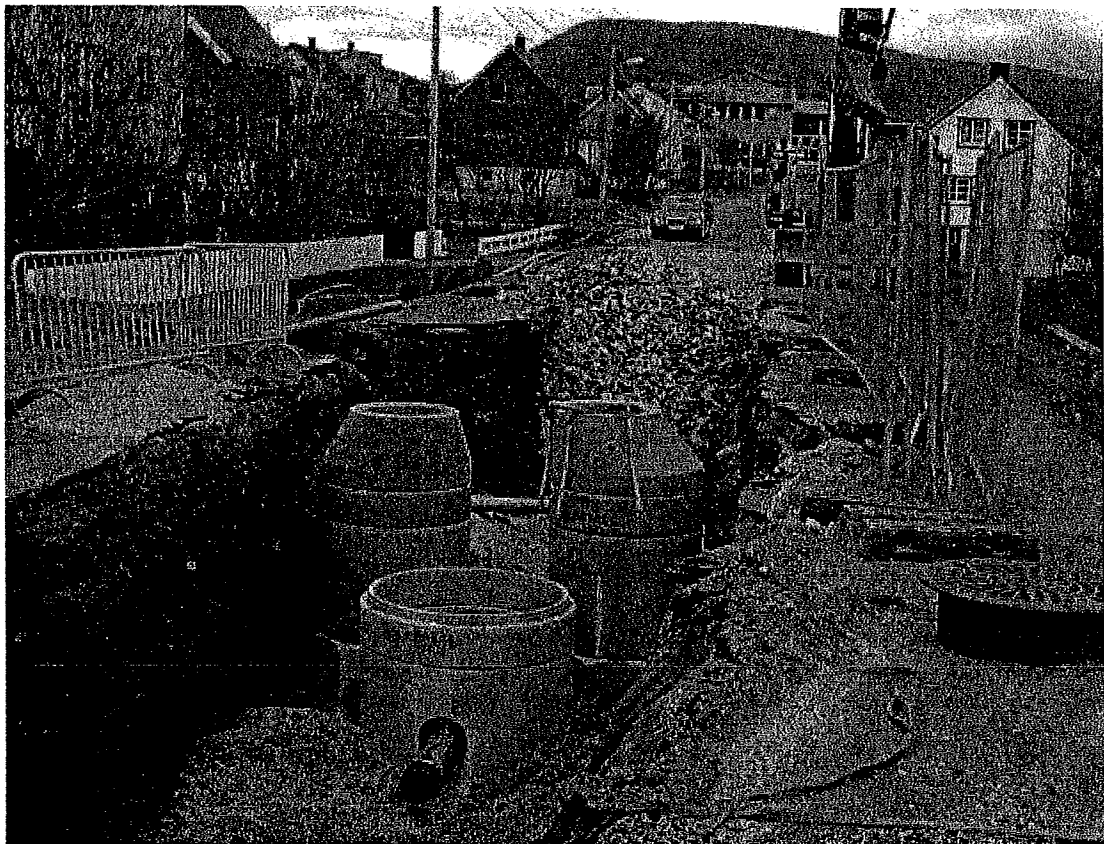

Måsøy Kommune

Gebyrregulativ Kommunale avgifter 2013

1.	GENERELLE FORUTSETNINGER	3
2.	GEBYRER FOR VANN OG AVLØP	3
2.2.	<i>Gebyr for avløp.....</i>	3
3.	RENOVASJONSAVGIFT	4
3.1.	<i>Innsamling av forbruksavfall.....</i>	4
3.2.	<i>Levering av avfall på mottaksstasjon.....</i>	4
4.	SLAM- OG SEPTIKKBEHANDLING.....	5
5.	GEBYR FOR FEIING, KONTROLL AV PIPER OG ILDSTEDER.....	5
1.	<i>Bolighus</i>	5
2.	<i>Større bygg, industri, skoler m.v.</i>	5
3.	<i>Gjennomføring av feiing / kontroll på forespørsel.....</i>	5
4.	<i>Annet</i>	5
6.	GEBYRER ETTER PLAN- OG BYGNINGSLOVEN.....	6
6.1.	<i>Byggesaksgebyr</i>	6
6.2.	<i>Lokal godkjenning av foretak for ansvarsrett.....</i>	7
6.3.	<i>Refusjon for opparbeidelse av infrastruktur, tomtekostnader, samt tilknytningsgebyrer .. Feil! Bokmerke er ikke definert.</i>	
6.4.	<i>Gebyr for behandling av private forslag til regulerings- og bebyggelsesplaner</i>	8
7.	GEBYRER ETTER MATRIKKELLOVEN – MÅSØY - 2010.....	9
7.1.	OPPRETTING AV MATRIKKELENHET.....	9
	<i>Oppretting av grunneiendom og festegrunn.....</i>	9
	<i>Matrikulering av eksisterende umatrikulert grunn</i>	9
	<i>Oppmåling av uteareal på eierseksjon.....</i>	9
	<i>Oppretting av anleggseiendom</i>	9
	<i>Registrering av jordsameie.....</i>	9
7.2.	OPPRETTING AV MATRIKKELENHET UTEN FULLFØRT OPPMÅLINGSFORRETNING	9
	<i>Avbrudd i oppmålingsforretning eller matrikulering.....</i>	9
7.3.	GRENSEJUSTERING	10
	<i>Grunneiendom, festegrunn og jordsameie</i>	10
	<i>Anleggseiendom.....</i>	10
7.4.	AREALOVERFØRING	10
	<i>Grunneiendom, festegrunn og jordsameie</i>	10
	<i>Anleggseiendom.....</i>	10
7.5.	KLARLEGGING AV EKSISTERENDE GRENSE DER GRENSEN TIDLIGERE ER KOORDINATBESTEMT VED OPPMÅLINGSFORRETNING	102
7.6.	KLARLEGGING AV EKSISTERENDE GRENSE DER GRENSEN IKKE TIDLIGERE ER KOORDINATBESTEMT / ELLER KLARLEGGING AV RETTIGHETER	11
7.7.	PRIVAT GRENSEAVTALE	11
7.8.	TIMEPRIS	11
7.9.	URIMELIG GEBYR	11
7.10.	BETALINGSBETINGELSER	11
7.11.	FORANDRINGER I GRUNNLAGE FOR MATRIKKELFØRING AV SAKEN	11
7.12.	UTSTEDELSE AV MATRIKKELBREV	11

1. Generelle forutsetninger

Dersom et gebyr etter dette regulativet anses å bli åpenbart urimelige, kan teknisk sjef fastsette gebyret. Teknisk komité er ankeinstans.

Alle gebyr skal betales til økonomikontoret etter regningsoppgave fra teknisk sjef. Betaling skjer etter det regulativ som gjelder på det tidspunkt fullstendig søknad foreligger. Gebyr skal være innbetalt før søknaden behandles, saksbehandlingsfristen løper således fra det tidspunkt gebyret skal være innbetalt til kommunen.

2. Gebyrer for vann og avløp

2.1. Gebyr for vann

Avgiftene er delt i 2, en fast del og en variabel del.

Fast andel:		
Abonnement avgift	kr 1 000,00	pr. år
Gebyr for vannmåler	kr 650,00	pr. år
Variabel andel:		
Helårsboliger	kr 20,00	m ² pr. år
Fritidsbebyggelse	kr 8,00	m ² pr. år
Næringsbebyggelse	kr 32,00	m ² pr. år
Annen bebyggelse	kr 20,00	m ² pr. år
Vannmåler	kr 8,00	pr. m ³

2.2. Gebyr for avløp

Avgiftene er delt i 2, en fast andel og en variabel del.

Fast andel:		
Abonnement avgift	kr 765,00	pr. år
Variabel andel:		
Helårsboliger	kr 10,00	m ² pr. år
Fritidsbebyggelse	kr 4,00	m ² pr. år
Næringsbebyggelse	kr 16,00	m ² pr. år
Annen bebyggelse	kr 10,00	m ² pr. år
Vannmåler	kr 4,00	pr. m ³

Gebyrregulativ Kommunale avgifter 2013

For forbrukere som har vannmålere skal variabelt årsgebyr for avløp fastsettes ut fra målt vannforbruk.

Det kan etter søknad gjøres unntak for fiskeindustrien m.fl. jfr. kommunal forskrift om vann og avløp.

For søknad om utslippstillatelse for bolig- og fritidsbebyggelse inntil 50 pe (iht. forurensningsforskriften, kapittel 12) betales et saksbehandlingsgebyr på kr. 600,-.

Alle beløp er eks. mva.

3. Renovasjonsavgift

3.1. Innsamling av forbruksavfall

a) Private abonnenter:

For leilighet/hus som omfattes av kommunal innsamling av forbruksavfall betales et årlig gebyr på kr. 3 610,-. Gebyret inkluderer 1 bi-leilighet/hybel inntil 30m².

For bi-leilighet/hybel over 30 m² i hovedleilighet/hus betales et årlig gebyr på kr. 3 610,-.

b) Nærings abonnementer:

For eiendommer som tilbys kommunal innsamling av forbruksavfall betales et årlig gebyr på kr. 4 110,-.

b) Private abonnenter med levering til container:

For leilighet/hus som omfattes av kommunal innsamling av forbruksavfall betales et årlig gebyr på kr. 1 800,-. Gebyret inkluderer 1 bi-leilighet/hybel inntil 30m².

For bi-leilighet/hybel over 30 m² i hovedleilighet/hus betales et årlig gebyr på kr. 1 800,-.

3.2. Levering av avfall på mottaksstasjon

Husstander og fritidsboliger som betaler renovasjonsgebyr (er abonnenter) får levere sitt avfall fritt på mottaksstasjonen. For andre som leverer avfall til mottaksstasjon betales et gebyr direkte til renovatør/Finnmark Miljøtjeneste AS.

Alle beløp er eks. mva.

Gebyrregulativ Kommunale avgifter 2013

4. Slam- og septikkbehandling

For ordinær kontroll/tømming av slamavskillere med inntil 4,5 m³ betales kr. 2 730,-.

For volum ut over 4,5 m³ betales et tillegg på kr. 640,- pr. m³ slam.

Avgift for tømming må i sin helhet betales når:

1. Kontroll/tømming er utført
2. Varslet tømming (pr. oppslag, annonse eller brev) som følge av manglende merking/klargjøring fra eier ikke kan gjennomføres.
3. Tømming ikke lar seg gjennomføre som følge av skader i slamavskillere.

For "nødtømming" av slamavskillere, eller for anlegg som har feil og mangler betales det i henhold til faktiske kostnader.

Alle beløp er eks. mva.

5. Gebyr for feiing, kontroll av piper og ildsteder

1. Bolighus

Pr. pipeløp/boligenhet inntil 2 etasjer kr. 370,-
Tillegg pr. pipe pr. etasje kr. 145,-

2. Større bygg, industri, skoler m.v.

Pr. pipeløp inntil 20 m pipe kr. 560,-
Tillegg pr. påbegynte 5 meter kr. 240,-

3. Gjennomføring av feiing / kontroll på forespørsel

Fritidsboliger, hytter og eventuelt andre med behov for ekstra feiing og lignende etter medgått tid (minste beløp er for 2 timer) kr. 470,-/time
Faktiske reisekostnader i henhold til regulativ kommer i tillegg.

4. Annet

- a) Sluttkontroll ved installering av nytt ildsted kr. 230,-
- b) Sluttkontroll ved installering av ny pipe kr. 480,-
- c) Sluttkontroll etter utbedring av pipe kr. 480,-
- d) For kontroll etter pipebrann og lignende svares avgift i henhold til pkt. 3
- e) Feiing utenom vanlig rute (etter eiers ønske), gir et tilleggsgebyr på 50 % av ordinær feieravgift (pkt. 1 og 2).
- f) Rådgivning omkring godkjente løsninger (ved behov for befaring), godtgjøres i henhold til pkt. 3.
- g) Behov for ekstratur (på grunn av manglende klargjøring), gir et tilleggsgebyr på 200 % av ordinær feieravgift.

Alle beløp er eks. mva.

Gebyrregulativ Kommunale avgifter 2013

6. Gebyrer etter plan- og bygningsloven

6.1. Byggesaksgebyr

Gebyrregulativet er vedtatt i henhold til plan- og bygningslovens § 109.

	Ved ett-trinns behandling/ rammetillatelse	Tillegg pr. igangsettings- tillatelse
Pkt. 1: Rene eneboliger og fritidsboliger i maks 2 etasjer. Tillegg for hybelleilighet i enebolig pr. leilighet	kr. 3 200,- kr. 1 210,-	kr. 890,- kr. 320,-
Pkt. 2: Rækkehus, kjedehus, tomannsboliger, andre bolig- typer i 2 etasjer, pr. leilighet	kr. 3 200,-	kr. 890,-
Pkt. 3: Meldingssaker etter pbl §§ 81,85, 86 a og 86 b, med bruttoareal inntil 10 m ² samt fasadeendring etter pbl § 93 b og riving av tiltak etter pbl § 93 d. For areal over dette samt enkle bruksendringer etter § 93 c	kr. 620,- kr. 1 280,-	
Pkt. 4: Søknadspliktige tiltak etter pbl § 93 pkt. b) c) e) f) g) i)	kr. 1 990,-	
Pkt. 5: For alle andre kategorier nybygg, tilbygg, påbygg, underbygg, hovedombygging, betales gebyr etter følgende arealsatser (BTA): dersom arealet ikke kan fastsettes, beregnes gebyret ut i fra minste areal.		
0 – 49 m ²	kr. 1 990,-	kr. 510,-
50 – 199 m ²	kr. 3 970,-	kr. 1 020,-
200 – 399 m ²	kr. 5 960,-	kr. 1 530,-
400 – 599 m ²	kr. 8 010,-	kr. 2 050,-
600 -	kr. 13 410,-	kr. 3 320,-
Pkt. 6: Søknad om deling av grunneiendom, pbl § 63 og 93 pkt. h. a) Søknad om deling av grunneiendom, fradeling av tilleggsareal og grensejustering i regulert område.	kr. 2 560,-	
b) Søknad om deling av grunneiendom, fradeling av tilleggsareal og grensejustering i uregulert område.	kr. 4 470,-	
Pkt. 7: Begjæring om seksjonering/reseksjonering av eiendom. a) Saker som ikke krever befaring.	kr. 1 910,-	
b) Saker som krever befaring.	kr. 3 200,-	

Ved tinglysning kommer tinglysningsgebyret i tillegg.

Gebyrregulativ Kommunale avgifter 2013

Pkt. 8: Tillegg for merarbeid i saksbehandlingen:

- a) Tillegg for administrativ behandling av dispensasjon fra plan, lov eller forskrift kr. 1 310,-
- b) Tillegg for politisk behandling av dispensasjon fra plan, lov eller forskrift kr. 1 990,-
- c) Tillegg for endringsmelding som ikke krever ny behandling kr. 450,-
- d) Tillegg for å igangsette arbeider før søknad er innsendt/behandlet/godkjent er inntil 400 % av ordinært gebyr.

Pkt. 9: For fornyelse av tidligere innvilget tillatelse til tiltak betales et gebyr tilsvarende 25 % av satsene i pkt 1 – 5.

6.2. Lokal godkjenning av foretak for ansvarsrett

Gebyrregulativet er vedtatt i henhold til plan- og bygningslovens § 109.

Pkt. 1: Behandlingsgebyr for søknad om ansvarsrett:

Tiltaksklasse	1	2	3
a) En faglig leder, og en funksjon*	190,-	250,-	310,-
b) Tillegg for ytterligere en faglig leder	95,-	125,-	155,-
c) Tillegg for ytterligere en funksjon*	95,-	125,-	155,-
d) Avslag på søknad om ansvarsrett	1 240,-	1 240,-	1 240,-

Gebyrene gjelder også for personlig godkjenning i henhold til § 17 i "forskrift om godkjenning av ansvarsrett". Innvilget ansvarsrett gjelder kun for det tiltaket det er søkt for.

*) Med funksjon menes henholdsvis ansvarlig søker (SØK), ansvarlig prosjekterende (PRO), ansvarlig utførende (UTF), ansvarlig kontrollerende prosjektering (KPR) og ansvarlig kontrollerende utførende (KUT).

Gebyrregulativ Kommunale avgifter 2013

Pkt.5 Annet

1. Ved beregning av refusjon og tilknytningsgebyrer legges følgende til grunn:
 - a) Arealet beregnes ut fra byggets brutto areal.
 - b) Arealet på søknadstidspunktet legges til grunn.
2. Refusjon og tilknytningsgebyrer skal skje etter det regulativ som gjelder på det tidspunkt fullstendig søknad foreligger (det vil si igangsettingstillatelse kan bli gitt).
3. Igangsettingstillatelse vil ikke bli gitt før tilknytningsgebyret er betalt, jfr. "Forskrift for vann og avløpsavgifter".

Dersom tjenestene er omfattet av mva-plikt kommer dette i tillegg.

6.3. Gebyr for behandling av private forslag til regulerings- og bebyggelsesplaner

1. Gebyr for private forslag til reguleringsplaner:

0-5000 m ²	kr. 7.760,-
5001-10 000 m ²	kr. 15.520,-
Deretter for hver påbegynt 1000 m ²	kr. 830,-
2. Gebyr for private forslag til områdeplaner:

0-5000 m ²	kr. 4.140,-
5001-10 000 m ²	kr. 8.280,-
Deretter for hver påbegynt 1000 m ²	kr. 520,-
3. Gebyr for private forslag til mindre vesentlige endringer:

pr. endring	kr. 2.590,-
-------------	-------------
4. Annet:
 - a) Kostnader til annonsering dekkes i henhold til faktiske kostnader.
 - b) Eventuelle kostnader til trykking / plotting kommer i tillegg etter eget regulativ.
 - c) Betaling skjer etter det regulativ og de satser som gjelder ved 1. gangs behandling.
 - d) Betaling av gebyr skal som hovedregel kreves før 2. gangs behandling.

Gebyrregulativ Kommunale avgifter 2013

7. Gebyrer etter matrikkelloven – Måsøy - 2012

Gebyrer for arbeider etter matrikkelloven (Lovens § 32, forskriftene § 16) fastsettes som følger:

7.1. Oppretting av matrikkelenhet

Oppretting av grunneiendom og festegrunn

areal fra 0 – 1000 m ²	kr	4.320,-
Tillegg areal fra 1001 – 5000 m ²	kr	1.920,-
areal fra 5001 m ² – økning pr. påbegynt 1000 m ²	kr	1.115,-

Matrikulering av eksisterende umatrikulert grunn

areal fra 0 – 1000 m ²	kr	4.320,-
Tillegg areal fra 1001 – 5000 m ²	kr	1.920,-
areal fra 5001 m ² – økning pr. påbegynt 1000 m ²	kr	1.115,-

Oppmåling av uteareal på eierseksjon

Gebyr for oppmåling av uteareal pr. eierseksjon		
areal fra 0 – 50 m ²	kr	4.000,-
areal fra 51 – 250 m ²	kr	6.000,-
areal fra 251 – 2000 m ²	kr	8.000,-
areal fra 2001 m ² – økning pr. påbegynt da.	kr	600,-

Oppretting av anleggseiendom

Gebyr som for oppretting av grunneiendom.		
volum fra 0 – 2000 m ³	kr	15.000,-
volum fra 2001 m ³ – økning pr. påbegynt 1000m ³ .	kr	800,-

Registrering av jordsameie

Gebyr for registrering av eksisterende jordsameie faktureres etter medgått tid.

7.2. Oppretting av matrikkelenhet uten fullført oppmålingsforretning

Viser til 1.1.1, 1.1.2, 1.1.4 og 1.1.5. I tillegg kan komme tilleggsgebyr for å utføre oppmålingsforretning

Avbrudd i oppmålingsforretning eller matrikulering

Gebyr for utført arbeid når saken blir trukket før den er fullført, må avvises, ikke lar seg matrikkelføre på grunn av endrede hjemmelsforhold eller av andre grunner ikke kan fullføres, settes til 1/3 av gebyrsatsene etter 1.1 og 1.2

Gebyrregulativ Kommunale avgifter 2013

7.3. Grensejustering

Grunneiendom, festegrunn og jordsameie

Ved gebyr for grensejustering kan arealet for involverte eiendommer justeres med inntil 5 % av eiendommens areal. (maksimalgrensen er satt til 500 m²). En eiendom kan imidlertid ikke avgi areal som i sum overstiger 20 % av eiendommens areal før justeringen. For grensejustering til veg- eller jernbaneformål kan andre arealklasser gjelde.

areal fra 0 – 250 m ²	kr	3.460,-
areal fra 251 – 500 m ²	kr	4.320,-

Anleggseiendom

For anleggseiendom kan volumet justeres med inntil 5 % av anleggseiendommens volum, men den maksimale grensen settes til 1000 m³

volum fra 0 – 250 m ³	kr	7.600,-
volum fra 251 – 1000 m ³	kr	9.000,-

7.4. Arealoverføring

Grunneiendom, festegrunn og jordsameie

Ved arealoverføring skal oppmålingsforretning og tinglysing gjennomføres. Arealoverføring utløser dokumentavgift. Dette gjelder ikke arealoverføring til veg- og jernbaneformål.

areal fra 0 – 250 m ²	kr	7.600,-
areal fra 251 – 500 m ²	kr	10.000,-
arealoverføring pr. nytt påbegynt 500 m ² medfører en økning av gebyret på .	kr	2.000,-

Anleggseiendom

For anleggseiendom kan volum som skal overføres fra en matrikkelenhet til en annen, - ikke være registrert på en tredje matrikkelenhet. Volum kan kun overføres til en matrikkelenhet dersom vilkårene for sammenføring er til stede. Matrikkelenheten skal utgjøre et sammenhengende volum.

volum fra 0 – 250 m ³	kr	10.000,-
volum fra 251 – 500 m ³	kr	13.000,-
volumoverføring pr. nytt påbegynt 500 m ³ medfører en økning av gebyret på .	kr	800,-

7.5. Klarlegging av eksisterende grense der grensen tidligere er koordinatbestemt ved oppmålingsforretning

For inntil 2 punkter	kr	2.470,-
For overskytende grensepunkter, pr. punkt	kr	430,-

Gebyrregulativ Kommunale avgifter 2013

7.6. Klarlegging av eksisterende grense der grensen ikke tidligere er koordinatbestemt / eller klarlegging av rettigheter

For inntil 2 punkter	kr	4.940,-
For overskytende grensepunkter, pr. punkt	kr	870,-

Gebyr for klarlegging av rettigheter faktureres etter medgått tid.

7.7. Privat grenseavtale

For inntil 2 punkter eller 100 m grenselengde	kr	2.070,-
For hvert nytt punkt eller påbegynt 100 m grenselengde	kr	520,-

Billigste alternativ for rekvirent velges.

Alternativt kan gebyr fastsettes etter medgått tid. (minimum 3 timer)

7.8. Timepris

Timepris for arbeider etter matrikkelloven	kr	590,-
--	----	-------

7.9. Urimelig gebyr

Dersom gebyret åpenbart er urimelig i forhold til de prinsipper som er lagt til grunn, og det arbeidet og de kostnadene kommunen har hatt, kan administrasjonssjefen eller den han/hun har gitt fullmakt, av eget tiltak fastsette et passende gebyr.

Fullmaktshaver kan under samme forutsetninger og med bakgrunn i grunnlagt søknad fra den som har fått krav om betaling av gebyr, fastsette et redusert gebyr.

7.10. Betalingsbetingelser

Gebyrene fastsettes etter det regulativ som gjelder på rekvisisjonstidspunktet. Gebyret skal kreves inn forskuddsvis.

7.11. Forandringer i grunnlaget for matrikkelføring av saken

Gjør rekvirenten under sakens gang forandringer i grunnlaget for matrikkelføring av saken, opprettholdes likevel gebyret.

7.12. Utstedelse av matrikkelbrev

Matrikkelbrev inntil 10 sider	kr	180,-
Matrikkelbrev over 10 sider	kr	360,-

Endring i maksimalsatsene reguleres av Statens kartverk i takt med den årlige kostnadsutviklingen

Dersom tjenestene er omfattet av mva-plikt kommer dette i tillegg.



	Budsjett 201 2013/V:400	Buds(end) 2012	Regnskap 2011
Ansvar: 4000 Teknisk administrasjon			
Funksjon: 120 Administrasjon			
10100 Fastlønn	640	870	536
10400 Overtid	0	200	0
10690 Trekkpliktig diett	0	0	1
10900 Pensjonsinnskudd KLP	128	139	71
11000 Kontormateriell	5	8	5
11010 Faglitteratur/abonnement	0	0	12
11170 Beverting møter/utvalg	3	2	1
11200 Samlepost annet forbruksmaterieell, råvarer og tjenester	10	15	18
11270 Utgiftsdekning	0	0	3
11300 Porto og frakt	10	15	13
11330 Telefon/telefaks	15	8	10
11400 Annonse, reklame, informasjon	10	6	3
11500 Opplæring/kurs	10	15	15
11600 Skyss- og kostgodtgjørelse	20	15	17
11650 Telefongodtgjørelse	0	2	0
11710 Transportutgifter	0	0	7
11950 Avgifter, gebyrer, lisenser o.l.	25	3	43
12070 IKT maskinvare	0	0	10
12080 IKT programvare	0	0	9
12200 Operasjonell leasing av driftsmidler	30	0	34
12400 Serviceavtaler	50	20	29
14290 Merverdiavgift utenfor mva-loven	0	0	40
16280 Andre inntekter	0	0	-1
16500 MVA-pliktig salgsinntekter	0	0	-2
17290 Kompensasjon moms påløpt i driftsregnskapet	0	0	-40
17500 Kommunale ref.	0	0	-5
17900 Internsalg (interne overføringer)	0	-400	0
Sum funksjon: 120 Administrasjon	956	918	829
Funksjon: 130 Administrasjonslokaler			
10100 Fastlønn	-905	0	0
Sum funksjon: 130 Administrasjonslokaler	-905	0	0
Sum ansvar: 4000 Teknisk administrasjon	51	918	829
Ansvar: 4100 Byggesaksavdelingen			
Funksjon: 302 Bygge, delings- og seksjoneringsaker			
10100 Fastlønn	422	406	366
10900 Pensjonsinnskudd KLP	85	65	48
11270 Utgiftsdekning	0	0	2
11500 Opplæring/kurs	15	10	3
11600 Skyss- og kostgodtgjørelse	8	5	2
11710 Transportutgifter	0	0	2
11950 Avgifter, gebyrer, lisenser o.l.	2	2	0
14290 Merverdiavgift utenfor mva-loven	0	0	0
16240 Diverse gebyrer	-140	-150	-134
16500 MVA-pliktig salgsinntekter	0	0	-5
17290 Kompensasjon moms påløpt i driftsregnskapet	0	0	-0
17900 Internsalg (interne overføringer)	0	-20	-6
Sum funksjon: 302 Bygge, delings- og seksjoneringsaker	392	317	277
Funksjon: 303 Kart og oppmåling			
17700 Andre ref. (private)	0	-5	0
Sum funksjon: 303 Kart og oppmåling	0	-5	0



1 Måsøy kommune (2013) - År/Periode 2013 1 - 11

21.11.2012

	Budsjett 201 2013/V:400	Buds(end) 2012	Regnskap 2011
Sum ansvar: 4100 Byggesaksavdelingen	392	312	277
Ansvar: 4110 Kart, oppmåling og planavd.			
Funksjon: 302 Bygge, delings- og seksjoneringsaker			
10100 Fastlønn	148	203	183
10900 Pensjonsinnskudd KLP	42	43	24
11030 Kartverk	10	10	0
11200 Samlepost annet forbruksmateriell, råvarer og tjenester	0	0	0
11950 Avgifter, gebyrer, lisenser o.l.	5	5	14
12021 Verktøy/utstyr	0	0	9
12400 Serviceavtaler	60	55	55
12700 Konsulenttjenester	0	0	43
14290 Merverdiavgift utenfor mva-loven	0	0	18
16240 Diverse gebyrer	-80	-30	-13
16250 Rettsgebyr	0	-2	-4
17290 Kompensasjon moms påløpt i driftsregnskapet	0	0	-18
Sum funksjon: 302 Bygge, delings- og seksjoneringsaker	185	283	310
Funksjon: 303 Kart og oppmåling			
10100 Fastlønn	148	122	183
10900 Pensjonsinnskudd KLP	42	19	24
11270 Utgiftsdekning	0	0	2
11400 Annonse, reklame, informasjon	0	8	0
11600 Skyss- og kostgodtgjørelse	6	6	1
12700 Konsulenttjenester	0	10	0
14290 Merverdiavgift utenfor mva-loven	0	0	0
17290 Kompensasjon moms påløpt i driftsregnskapet	0	0	-0
17700 Andre ref. (private)	0	-10	0
Sum funksjon: 303 Kart og oppmåling	196	155	210
Sum ansvar: 4110 Kart, oppmåling og planavd.	381	438	520
Ansvar: 4120 Eiendomsavdelingen			
Funksjon: 120 Administrasjon			
10100 Fastlønn	0	0	84
10900 Pensjonsinnskudd KLP	0	0	11
Sum funksjon: 120 Administrasjon	0	0	95
Sum ansvar: 4120 Eiendomsavdelingen	0	0	95
Ansvar: 4200 Maskindrift			
Funksjon: 333 Kommunale veier, nyanlegg, drift og vedlikehold			
10100 Fastlønn	0	36	242
10400 Overtid	0	0	1
10900 Pensjonsinnskudd KLP	0	6	31
11200 Samlepost annet forbruksmateriell, råvarer og tjenester	60	60	39
11210 Arbeidstøy	0	15	12
11270 Utgiftsdekning	0	0	1
11300 Porto og frakt	0	2	2
11330 Telefon/telefaks	0	0	1
11600 Skyss- og kostgodtgjørelse	0	0	1
11710 Transportutgifter	0	0	1
11721 Drivstoff biler og maskiner	40	60	35
11730 Vedlikehold biler/maskiner	50	0	8
11950 Avgifter, gebyrer, lisenser o.l.	0	0	3



1 Måsøy kommune (2013) - År/Periode 2013 1 - 11

21.11.2012

	Budsjett 201 2013/V. 400	Buds(end) 2012	Regnskap 2011
12021 Verktøy/utstyr	0	2	12
12100 Operasjonell leasing av transportmidler	6	50	43
12400 Serviceavtaler	5	15	4
14290 Merverdiavgift utenfor mva-loven	0	0	39
16280 Andre inntekter	0	0	-16
16500 MVA-pliktig salgsinntekter	0	0	-12
17120 Statlige ref. sykepenger	0	0	-1
17290 Kompensasjon moms påløpt i driftsregnskapet	0	0	-39
17700 Andre ref. (private)	0	0	-1
17710 Andre ref. forsikringsoppgjør	0	0	-3
Sum funksjon: 333 Kommunale veier, nyanlegg, drift og vedlikeho	161	246	404
Sum ansvar: 4200 Maskindrift	161	246	404
Ansvar: 4210 Kommunale veier			
Funksjon: 333 Kommunale veier, nyanlegg, drift og vedlikehold			
10100 Fastlønn	180	0	0
10900 Pensjonsinnskudd KLP	36	0	0
11800 Strøm	0	0	0
12330 Vedlikehold anlegg/veier	0	0	5
14290 Merverdiavgift utenfor mva-loven	0	0	1
17290 Kompensasjon moms påløpt i driftsregnskapet	0	0	-1
Sum funksjon: 333 Kommunale veier, nyanlegg, drift og vedlikeho	216	0	5
Sum ansvar: 4210 Kommunale veier	216	0	5
Ansvar: 4211 Kommunale vegger - Havøysund			
Funksjon: 333 Kommunale veier, nyanlegg, drift og vedlikehold			
10100 Fastlønn	180	173	0
10900 Pensjonsinnskudd KLP	36	28	0
11210 Arbeidstøy	2	0	0
12330 Vedlikehold anlegg/veier	0	250	129
12420 Avtaler - Snøbrøyting	1.950	1.500	1.038
14290 Merverdiavgift utenfor mva-loven	0	0	31
17290 Kompensasjon moms påløpt i driftsregnskapet	0	0	-31
Sum funksjon: 333 Kommunale veier, nyanlegg, drift og vedlikeho	2.168	1.951	1.167
Sum ansvar: 4211 Kommunale vegger - Havøysund	2.168	1.951	1.167
Ansvar: 4212 Kommunale vegger - Måsøy			
Funksjon: 333 Kommunale veier, nyanlegg, drift og vedlikehold			
12420 Avtaler - Snøbrøyting	80	70	47
14290 Merverdiavgift utenfor mva-loven	0	0	12
17290 Kompensasjon moms påløpt i driftsregnskapet	0	0	-12
Sum funksjon: 333 Kommunale veier, nyanlegg, drift og vedlikeho	80	70	47
Sum ansvar: 4212 Kommunale vegger - Måsøy	80	70	47
Ansvar: 4213 Kommunale vegger - Ingøy			
Funksjon: 333 Kommunale veier, nyanlegg, drift og vedlikehold			
10100 Fastlønn	142	69	62
10900 Pensjonsinnskudd KLP	28	11	8
11200 Samlepost annet forbruksmateriell, råvarer og tjenester	0	20	16
11300 Porto og frakt	0	0	2
11730 Vedlikehold biler/maskiner	20	0	0
12200 Operasjonell leasing av driftsmidler	70	70	64



1 Måsøy kommune (2013) - År/Periode 2013 1 - 11

21.11.2012

	Budsjett 201 2013/V-400	Buds(end) 2012	Regnskap 2011
14290 Merverdiavgift utenfor mva-loven	0	0	21
17290 Kompensasjon moms påløpt i driftsregnskapet	0	0	-21
Sum funksjon: 333 Kommunale veier, nyanlegg, drift og vedlikeho	260	170	153
Sum ansvar: 4213 Kommunale veger - Ingøy	260	170	153
Ansvar: 4214 Kommunale veger - Rolvsøy			
Funksjon: 333 Kommunale veier, nyanlegg, drift og vedlikehold			
12420 Avtaler - Snøbrøyting	130	130	0
Sum funksjon: 333 Kommunale veier, nyanlegg, drift og vedlikeho	130	130	0
Sum ansvar: 4214 Kommunale veger - Rolvsøy	130	130	0
Ansvar: 4216 Kommunale veger - Snefjord			
Funksjon: 333 Kommunale veier, nyanlegg, drift og vedlikehold			
12420 Avtaler - Snøbrøyting	65	65	54
Sum funksjon: 333 Kommunale veier, nyanlegg, drift og vedlikeho	65	65	54
Sum ansvar: 4216 Kommunale veger - Snefjord	65	65	54
Ansvar: 4220 Veilys - distrikt			
Funksjon: 333 Kommunale veier, nyanlegg, drift og vedlikehold			
11200 Samlepost annet forbruksmateriell, råvarer og tjenester	20	20	0
11800 Strøm	220	300	0
12330 Vedlikehold anlegg/veier	200	200	0
Sum funksjon: 333 Kommunale veier, nyanlegg, drift og vedlikeho	440	520	0
Sum ansvar: 4220 Veilys - distrikt	440	520	0
Ansvar: 4250 Park og grøntanlegg			
Funksjon: 335 Rekreasjon i tettsted			
11200 Samlepost annet forbruksmateriell, råvarer og tjenester	0	0	5
12300 Vedlikehold byggetjenester	0	0	15
12330 Vedlikehold anlegg/veier	50	50	49
12530 Vedlikeholdsmateriell anlegg/veier	0	15	5
13710 Kjøp av tjenester fra private	15	0	0
14290 Merverdiavgift utenfor mva-loven	0	0	11
14722 Bidrag til andre formål	0	0	1
17290 Kompensasjon moms påløpt i driftsregnskapet	0	0	-11
17700 Andre ref. (private)	0	0	-13
Sum funksjon: 335 Rekreasjon i tettsted	65	65	61
Sum ansvar: 4250 Park og grøntanlegg	65	65	61
Ansvar: 4260 Kaianlegg			
Funksjon: 330 Samferdselsbedrifter/transportiltak			
11800 Strøm	0	20	29
12330 Vedlikehold anlegg/veier	0	25	0
12510 Vedlikeholdsmateriell bygninger	0	20	0
14290 Merverdiavgift utenfor mva-loven	0	0	7
16300 Leieinntekter	0	-50	-32
17290 Kompensasjon moms påløpt i driftsregnskapet	0	0	-7
Sum funksjon: 330 Samferdselsbedrifter/transportiltak	0	15	-3
Funksjon: 335 Rekreasjon i tettsted			
12330 Vedlikehold anlegg/veier	0	0	1



1 Måsøy kommune (2013) - År/Periode 2013 1 - 11

21.11.2012

	Budsjett 201 2013/V:400	Buds(end) 2012	Regnskap 2011
14290 Merverdiavgift utenfor mva-loven	0	0	0
17290 Kompensasjon moms påløpt i driftsregnskapet	0	0	-0
Sum funksjon: 335 Rekreasjon i tettsted	0	0	1
Sum ansvar: 4260 Kaianlegg	0	15	-2
Ansvar: 4290 Scooterløyper			
Funksjon: 360 Naturforvaltning og friluftsliv			
13700 Kommunale driftstilskudd	40	0	0
Sum funksjon: 360 Naturforvaltning og friluftsliv	40	0	0
Funksjon: 380 Idrett			
11600 Skyss- og kostgodtgjørelse	0	0	46
13700 Kommunale driftstilskudd	0	40	0
Sum funksjon: 380 Idrett	0	40	46
Sum ansvar: 4290 Scooterløyper	40	40	46
Ansvar: 4300 Vannverk			
Funksjon: 265 Kommunalt disponerte boliger			
11710 Transportutgifter	0	0	0
14290 Merverdiavgift utenfor mva-loven	0	0	0
17290 Kompensasjon moms påløpt i driftsregnskapet	0	0	-0
Sum funksjon: 265 Kommunalt disponerte boliger	0	0	0
Funksjon: 340 Produksjon av vann			
10100 Fastlønn	360	106	95
10900 Pensjonsinnskudd KLP	72	17	12
Sum funksjon: 340 Produksjon av vann	432	123	108
Funksjon: 345 Distribusjon av vann			
10100 Fastlønn	0	246	263
10400 Overtid	10	0	3
10900 Pensjonsinnskudd KLP	0	39	30
11200 Samlepost annet forbruksmaterieil, råvarer og tjenester	15	25	12
11210 Arbeidstøy	3	2	1
11270 Utgiftsdekning	0	0	1
11300 Porto og frakt	0	0	3
11330 Telefon/telefaks	2	2	0
11400 Annonse, reklame, informasjon	0	0	1
11600 Skyss- og kostgodtgjørelse	4	3	1
11710 Transportutgifter	0	0	1
11721 Drivstoff biler og maskiner	10	0	20
11730 Vedlikehold biler/maskiner	5	0	5
11900 Husleie	55	55	54
11910 Festeavgift	6	6	4
11950 Avgifter, gebyrer, lisenser o.l.	4	2	1
12021 Verktøy/utstyr	3	2	5
12100 Operasjonell leasing av transportmidler	0	70	54
12310 Vedlikehold bygninger	10	5	0
12320 Vedlikehold ledningsnett	0	0	3
12400 Serviceavtaler	25	15	21
12730 Kontrolloppgaver	70	70	85
14290 Merverdiavgift utenfor mva-loven	0	0	0
16400 Avgiftspliktige gebyrer	0	0	0
16410 Vann abonnement (fast andel)	-500	-480	-479



1 Måsøy kommune (2013) - År/Periode 2013 1 - 11

21.11.2012

	Budsjett 201 2013/V 400	Buds(end) 2012	Regnskap 2011
16411 Vann forbruk stipulert (areal)	-990	-880	-910
16412 Vann forbruk etter måler	-960	-1.120	-1.153
16413 Vann målerleie	-25	-23	-27
16500 MVA-pliktig salgsinntekter	0	0	-25
17290 Kompensasjon moms påløpt i driftsregnskapet	0	0	-0
Sum funksjon: 345 Distribusjon av vann	-2.253	-1.960	-2.025
Sum ansvar: 4300 Vannverk	-1.821	-1.838	-1.917
Ansvar: 4301 Vannverk - Havøysund			
Funksjon: 340 Produksjon av vann			
11231 Kjemikalier/vegsalt	0	0	3
11330 Telefon/telefaks	0	0	0
12320 Vedlikehold ledningsnett	0	0	40
Sum funksjon: 340 Produksjon av vann	0	0	43
Funksjon: 345 Distribusjon av vann			
10400 Overtid	15	25	5
11200 Samlepost annet forbruksmaterieell, råvarer og tjenester	0	0	4
11300 Porto og frakt	0	0	1
11330 Telefon/telefaks	5	5	6
11800 Strøm	280	280	207
11870 Alarmsystemer	5	5	5
11950 Avgifter, gebyrer, lisenser o.l.	0	0	38
12021 Verktøy/utstyr	0	0	3
12320 Vedlikehold ledningsnett	150	120	87
16500 MVA-pliktig salgsinntekter	0	0	-2
Sum funksjon: 345 Distribusjon av vann	455	435	354
Sum ansvar: 4301 Vannverk - Havøysund	455	435	397
Ansvar: 4303 Vannverk - Ingøy			
Funksjon: 340 Produksjon av vann			
11600 Skyss- og kostgodtgjørelse	0	0	1
Sum funksjon: 340 Produksjon av vann	0	0	1
Funksjon: 345 Distribusjon av vann			
10100 Fastlønn	35	69	0
10400 Overtid	0	0	2
10900 Pensjonsinnskudd KLP	7	11	0
11200 Samlepost annet forbruksmaterieell, råvarer og tjenester	0	0	0
11300 Porto og frakt	3	5	2
11330 Telefon/telefaks	0	0	1
11600 Skyss- og kostgodtgjørelse	3	2	1
11800 Strøm	50	50	32
11950 Avgifter, gebyrer, lisenser o.l.	0	0	1
12320 Vedlikehold ledningsnett	6	10	8
12330 Vedlikehold anlegg/veier	0	0	10
12400 Serviceavtaler	12	10	1
Sum funksjon: 345 Distribusjon av vann	116	157	55
Sum ansvar: 4303 Vannverk - Ingøy	116	157	56
Ansvar: 4304 Vannverk - Tufjord			
Funksjon: 345 Distribusjon av vann			
10100 Fastlønn	34	0	0



1 Måsøy kommune (2013) - År/Periode 2013 1 - 11

21.11.2012

	Budsjett 2013/V:400	Buds(end) 2012	Regnskap 2011
10400 Overtid	3	5	5
10900 Pensjonsinnskudd KLP	14	0	0
11200 Samlepost annet forbruksmateriell, råvarer og tjenester	0	0	1
11210 Arbeidstøy	0	0	0
11300 Porto og frakt	0	1	1
11600 Skyss- og kostgodtgjørelse	3	3	5
11800 Strøm	50	5	0
11950 Avgifter, gebyrer, lisenser o.l.	5	0	2
Sum funksjon: 345 Distribusjon av vann	109	14	15
Sum ansvar: 4304 Vannverk - Tufjord	109	14	15
Ansvar: 4305 Vannverk - Snefjord			
Funksjon: 345 Distribusjon av vann			
10400 Overtid	5	3	0
11600 Skyss- og kostgodtgjørelse	3	1	0
11800 Strøm	20	15	9
11950 Avgifter, gebyrer, lisenser o.l.	5	0	2
12320 Vedlikehold ledningsnett	10	0	0
Sum funksjon: 345 Distribusjon av vann	43	19	11
Sum ansvar: 4305 Vannverk - Snefjord	43	19	11
Ansvar: 4306 Vannverk - Lillefjord			
Funksjon: 345 Distribusjon av vann			
11800 Strøm	30	40	40
12320 Vedlikehold ledningsnett	10	20	0
Sum funksjon: 345 Distribusjon av vann	40	60	40
Sum ansvar: 4306 Vannverk - Lillefjord	40	60	40
Ansvar: 4330 Avløp			
Funksjon: 353 Avløpsnett/innsamling av avløpsvann			
10100 Fastlønn	187	108	237
10400 Overtid	5	5	1
10900 Pensjonsinnskudd KLP	37	17	31
11200 Samlepost annet forbruksmateriell, råvarer og tjenester	10	10	0
11300 Porto og frakt	0	0	0
11600 Skyss- og kostgodtgjørelse	0	0	2
11650 Telefongodtgjørelse	0	0	0
11721 Drivstoff biler og maskiner	0	0	9
11730 Vedlikehold biler/maskiner	0	0	2
11950 Avgifter, gebyrer, lisenser o.l.	5	2	1
12021 Verktøy/utstyr	0	2	0
12320 Vedlikehold ledningsnett	25	25	29
15500 Avsetninger til bundne fond	100	0	0
16420 Avløp abonnement (fast andel)	-330	-348	-331
16421 Avløp forbruk stipulert	-460	-588	-664
16422 Avløp forbruk etter måler	-50	-86	-38
16500 MVA-pliktig salgsinntekter	0	0	-14
Sum funksjon: 353 Avløpsnett/innsamling av avløpsvann	-471	-853	-734
Sum ansvar: 4330 Avløp	-471	-853	-734
Ansvar: 4331 Avløp - Havøysund			
Funksjon: 353 Avløpsnett/innsamling av avløpsvann			



1 Måsøy kommune (2013) - År/Periode 2013 1 - 11

21.11.2012

	Budsjett 201 2013/V:400	Buds(end) 2012	Regnskap 2011
10400 Overtid	0	0	5
11200 Samlepost annet forbruksmateriell, råvarer og tjenester	0	0	2
11330 Telefon/telefaks	0	0	0
11800 Strøm	30	30	17
12320 Vedlikehold ledningsnett	0	0	2
16500 MVA-pliktig salgsinntekter	0	0	-7
Sum funksjon: 353 Avløpsnett/innsamling av avløpsvann	30	30	20
Sum ansvar: 4331 Avløp - Havøysund	30	30	20
Ansvar: 4340 Slam- / septikbehandling			
Funksjon: 354 Tømming av slamskillere, septiktanker o.l			
11600 Skyss- og kostgodtgjørelse	0	0	2
11710 Transportutgifter	0	1	0
13710 Kjøp av tjenester fra private	66	125	0
16430 Slamtømmeavgift	-100	-130	0
Sum funksjon: 354 Tømming av slamskillere, septiktanker o.l	-34	-4	2
Sum ansvar: 4340 Slam- / septikbehandling	-34	-4	2
Ansvar: 4360 Renovasjon			
Funksjon: 355 Innsamling av forbruksavfall			
11200 Samlepost annet forbruksmateriell, råvarer og tjenester	0	0	5
12350 Vedlikehold utearealer	10	0	0
13710 Kjøp av tjenester fra private	120	120	14
13730 Renovasjonstjeneste Finnmark Miljøtjeneste AS	2.760	2.600	2.461
14290 Merverdiavgift utenfor mva-loven	0	0	42
16450 Renovasjonsavgift hente	-2.880	-2.710	-2.343
16451 Renovasjonsavgift næring	-130	-130	-13
16452 Renovasjonsavgift bringe	0	0	2
16500 MVA-pliktig salgsinntekter	0	0	-18
17290 Kompensasjon moms påløpt i driftsregnskapet	0	0	-42
Sum funksjon: 355 Innsamling av forbruksavfall	-120	-120	108
Sum ansvar: 4360 Renovasjon	-120	-120	108
Ansvar: 4400 Brannvesen			
Funksjon: 339 Beredskap mot branner og andre ulykker			
10100 Fastlønn	490	292	216
10130 Fastlønn helligdagstillegg	0	35	0
10190 Fastlønn ulempetillegg	168	170	142
10290 Vikarlønn ulempetillegg	0	0	1
10310 Ekstrahjelp engasjement	35	0	0
10400 Overtid	5	5	41
10540 Lønn utrykning brannvern, brannøvelse	148	148	101
10670 Lønn delt vakt	415	413	359
10840 Ref. tapt arbeidsfortjeneste	140	2	0
10900 Pensjonsinnskudd KLP	139	47	36
10910 Pensjonsinnskudd SPK	0	1	0
11010 Faglitteratur/abonnement	0	5	12
11170 Bevertning møter/utvalg	1	2	1
11200 Samlepost annet forbruksmateriell, råvarer og tjenester	20	35	18
11210 Arbeidstøy	10	10	4
11270 Utgiftsdekning	5	5	6
11300 Porto og frakt	1	1	0
11330 Telefon/telefaks	29	29	8



1 Måsøy kommune (2013) - År/Periode 2013 1 - 11

21.11.2012

	Budsjett 201 2013/V 400	Buds(end) 2012	Regnskap 2011
11350 Kommunikasjonslinje	0	0	13
11400 Annonse, reklame, informasjon	0	1	0
11500 Opplæring/kurs	90	10	0
11600 Skyss- og kostgodtgjørelse	5	5	3
11710 Transportutgifter	10	10	11
11721 Drivstoff biler og maskiner	6	6	7
11730 Vedlikehold biler/maskiner	15	0	0
11950 Avgifter, gebyrer, lisenser o.l.	0	0	1
12021 Verktøy/utstyr	5	5	9
12040 Brann og havariutstyr	23	23	43
12400 Serviceavtaler	75	75	46
12900 Internkjøp (Interne overføringer)	0	0	4
13500 Betaling til andre kommuner	43	43	21
14290 Merverdiavgift utenfor mva-loven	0	0	40
14722 Bidrag til andre formål	0	0	2
16280 Andre inntekter	0	0	-3
16500 MVA-pliktig salgsinntekter	0	0	-5
17120 Statlige ref. sykepenger	0	0	-3
17290 Kompensasjon moms påløpt i driftsregnskapet	0	0	-40
17500 Kommunale ref.	0	0	-5
Sum funksjon: 339 Beredskap mot branner og andre ulykker	1.878	1.378	1.090
Sum ansvar: 4400 Brannvesen	1.878	1.378	1.090
Ansvar: 4410 Feiervesen			
Funksjon: 338 Forebygging av branner og andre ulykker			
10100 Fastlønn	75	180	163
10500 Lønn annen	0	0	13
10900 Pensjonsinnskudd KLP	15	29	23
11200 Samlepost annet forbruksmateriell, råvarer og tjenester	5	5	0
11210 Arbeidstøy	0	1	1
11330 Telefon/telefaks	0	0	1
11600 Skyss- og kostgodtgjørelse	2	9	14
11710 Transportutgifter	0	0	1
11721 Drivstoff biler og maskiner	0	0	2
11730 Vedlikehold biler/maskiner	0	0	0
11950 Avgifter, gebyrer, lisenser o.l.	0	0	0
12021 Verktøy/utstyr	0	2	0
12400 Serviceavtaler	0	0	15
13701 Kjøp av feietjenester	60	0	0
14290 Merverdiavgift utenfor mva-loven	0	0	0
16200 Salg tjenester	0	-50	-48
16440 Feieravgift	-200	-200	-196
17120 Statlige ref. sykepenger	0	0	-18
17290 Kompensasjon moms påløpt i driftsregnskapet	0	0	-0
Sum funksjon: 338 Forebygging av branner og andre ulykker	-43	-24	-30
Sum ansvar: 4410 Feiervesen	-43	-24	-30
Ansvar: 4420 Beredskap mot akutt forurensing			
Funksjon: 339 Beredskap mot branner og andre ulykker			
11270 Utgiftsdekning	0	0	3
11600 Skyss- og kostgodtgjørelse	5	5	7
11710 Transportutgifter	0	0	2
11730 Vedlikehold biler/maskiner	0	0	2
13500 Betaling til andre kommuner	40	35	0



1 Måsøy kommune (2013) - År/Periode 2013 1 - 11

21.11.2012

	Budsjett 201 2013/V:400	Buds(end) 2012	Regnskap 2011
14290 Merverdiavgift utenfor mva-loven	0	0	1
17290 Kompensasjon moms påløpt i driftsregnskapet	0	0	-1
17500 Kommunale ref.	0	0	-11
Sum funksjon: 339 Beredskap mot branner og andre ulykker	45	40	2
Sum ansvar: 4420 Beredskap mot akutt forurensing	45	40	2
Ansvar: 4500 Drift og vedlikeholdsavdelingen			
Funksjon: 222 Skolelokaler og skyss			
11200 Samlepost annet forbruksmateriell, råvarer og tjenester	0	0	0
14290 Merverdiavgift utenfor mva-loven	0	0	0
17290 Kompensasjon moms påløpt i driftsregnskapet	0	0	-0
Sum funksjon: 222 Skolelokaler og skyss	0	0	0
Funksjon: 265 Kommunalt disponerte boliger			
10100 Fastlønn	296	490	591
10400 Overtid	0	2	19
10540 Lønn utrykning brannvern, brannøvelse	0	0	1
10900 Pensjonsinnskudd KLP	66	78	78
11200 Samlepost annet forbruksmateriell, råvarer og tjenester	0	0	2
11210 Arbeidstøy	2	2	9
11330 Telefon/telefaks	0	0	2
11600 Skyss- og kostgodtgjørelse	0	0	0
11800 Strøm	10	10	0
12021 Verktøy/utstyr	0	0	14
12310 Vedlikehold bygninger	2	2	0
12510 Vedlikeholdsmateriell bygninger	0	0	11
14290 Merverdiavgift utenfor mva-loven	0	0	10
16500 MVA-pliktig salgsinntekter	0	0	-1
17290 Kompensasjon moms påløpt i driftsregnskapet	0	0	-10
Sum funksjon: 265 Kommunalt disponerte boliger	376	584	726
Sum ansvar: 4500 Drift og vedlikeholdsavdelingen	376	584	726
Ansvar: 4550 Havøysund skole			
Funksjon: 222 Skolelokaler og skyss			
10100 Fastlønn	508	653	591
10400 Overtid	0	0	0
10900 Pensjonsinnskudd KLP	102	104	77
11200 Samlepost annet forbruksmateriell, råvarer og tjenester	0	20	1
11210 Arbeidstøy	3	2	0
11300 Porto og frakt	0	0	0
11330 Telefon/telefaks	3	3	1
12310 Vedlikehold bygninger	50	50	81
12510 Vedlikeholdsmateriell bygninger	0	0	43
14290 Merverdiavgift utenfor mva-loven	0	0	32
17100 Statlige ref. svangerskap	0	0	-61
17120 Statlige ref. sykepenger	0	0	-1
17290 Kompensasjon moms påløpt i driftsregnskapet	0	0	-32
17710 Andre ref. forsikringsoppgjør	0	0	-10
Sum funksjon: 222 Skolelokaler og skyss	666	832	721
Funksjon: 335 Rekreasjon i tettsted			
11200 Samlepost annet forbruksmateriell, råvarer og tjenester	0	0	28
12530 Vedlikeholdsmateriell anlegg/veier	0	5	55
14290 Merverdiavgift utenfor mva-loven	0	0	18



1 Måsøy kommune (2013) - År/Periode 2013 1.- 11

21.11.2012

	Budsjett 201 2013/V:400	Buds(end) 2012	Regnskap 2011
17290 Kompensasjon moms påløpt i driftsregnskapet	0	0	-18
Sum funksjon: 335 Rekreasjon i tettsted	0	5	83
Sum ansvar: 4550 Havøysund skole	666	837	804
Ansvar: 4570 Gunnarnes skole			
Funksjon: 222 Skolelokaler og skyss			
10100 Fastlønn	135	164	150
10400 Overtid	0	0	9
10900 Pensjonsinnskudd KLP	27	26	19
11200 Samlepost annet forbruksmateriell, råvarer og tjenester	0	10	0
11300 Porto og frakt	2	3	6
11600 Skyss- og kostgodtgjørelse	0	0	5
12310 Vedlikehold bygninger	30	30	19
12510 Vedlikeholdsmateriell bygninger	0	0	22
14290 Merverdiavgift utenfor mva-loven	0	0	12
17290 Kompensasjon moms påløpt i driftsregnskapet	0	0	-12
Sum funksjon: 222 Skolelokaler og skyss	194	233	230
Sum ansvar: 4570 Gunnarnes skole	194	233	230
Ansvar: 4580 Ingøy skole			
Funksjon: 222 Skolelokaler og skyss			
10100 Fastlønn	71	104	156
10300 Ekstrahjelp	0	0	6
10900 Pensjonsinnskudd KLP	14	17	20
11200 Samlepost annet forbruksmateriell, råvarer og tjenester	0	10	1
11210 Arbeidstøy	2	0	0
11300 Porto og frakt	3	3	2
12310 Vedlikehold bygninger	20	30	24
12510 Vedlikeholdsmateriell bygninger	0	0	39
14290 Merverdiavgift utenfor mva-loven	0	0	16
17290 Kompensasjon moms påløpt i driftsregnskapet	0	0	-16
Sum funksjon: 222 Skolelokaler og skyss	110	163	247
Sum ansvar: 4580 Ingøy skole	110	163	247
Ansvar: 4590 Måsøy skole			
Funksjon: 222 Skolelokaler og skyss			
10100 Fastlønn	135	130	118
10400 Overtid	0	0	0
10900 Pensjonsinnskudd KLP	27	21	15
11200 Samlepost annet forbruksmateriell, råvarer og tjenester	0	8	0
11210 Arbeidstøy	2	0	0
11300 Porto og frakt	2	1	0
12310 Vedlikehold bygninger	20	20	3
12510 Vedlikeholdsmateriell bygninger	0	0	8
14290 Merverdiavgift utenfor mva-loven	0	0	3
17120 Statlige ref. sykepenger	0	0	-0
17290 Kompensasjon moms påløpt i driftsregnskapet	0	0	-3
Sum funksjon: 222 Skolelokaler og skyss	186	180	145
Sum ansvar: 4590 Måsøy skole	186	180	145
Ansvar: 4600 Lillefjord grendehus			
Funksjon: 265 Kommunalt disponerte boliger			



1 Måsøy kommune (2013) - År/Periode 2013 1 - 11

21.11.2012

	Budsjett 201 2013/V:400	Buds(end) 2012	Regnskap 2011
11960 Kommunale eiendomsavgifter	0	0	1
14290 Merverdiavgift utenfor mva-loven	0	0	0
17290 Kompensasjon moms påløpt i driftsregnskapet	0	0	-0
Sum funksjon: 265 Kommunalt disponerte boliger	0	0	1
Sum ansvar: 4600 Lillefjord grendehus	0	0	1
Ansvar: 4610 Polarhallen			
Funksjon: 381 Kommunale idrettsbygg og idrettsanlegg			
10100 Fastlønn	34	0	0
10900 Pensjonsinnskudd KLP	7	0	0
11200 Samlepost annet forbruksmateriell, råvarer og tjenester	0	10	78
12310 Vedlikehold bygninger	30	30	5
12510 Vedlikeholdsmateriell bygninger	0	0	4
14290 Merverdiavgift utenfor mva-loven	0	0	21
17290 Kompensasjon moms påløpt i driftsregnskapet	0	0	-21
Sum funksjon: 381 Kommunale idrettsbygg og idrettsanlegg	71	40	86
Sum ansvar: 4610 Polarhallen	71	40	86
Ansvar: 4620 Høtten barnehage			
Funksjon: 221 Førskolelokaler og skyss			
10100 Fastlønn	135	0	0
10900 Pensjonsinnskudd KLP	27	0	0
11200 Samlepost annet forbruksmateriell, råvarer og tjenester	0	10	0
12310 Vedlikehold bygninger	30	30	10
12510 Vedlikeholdsmateriell bygninger	0	0	6
14290 Merverdiavgift utenfor mva-loven	0	0	4
17290 Kompensasjon moms påløpt i driftsregnskapet	0	0	-4
Sum funksjon: 221 Førskolelokaler og skyss	192	40	16
Sum ansvar: 4620 Høtten barnehage	192	40	16
Ansvar: 4630 Rådhuset			
Funksjon: 130 Administrasjonslokaler			
10100 Fastlønn	33	69	56
10900 Pensjonsinnskudd KLP	7	11	8
11200 Samlepost annet forbruksmateriell, råvarer og tjenester	0	10	1
12310 Vedlikehold bygninger	25	20	4
12510 Vedlikeholdsmateriell bygninger	0	0	25
14290 Merverdiavgift utenfor mva-loven	0	0	7
17290 Kompensasjon moms påløpt i driftsregnskapet	0	0	-7
Sum funksjon: 130 Administrasjonslokaler	65	110	94
Sum ansvar: 4630 Rådhuset	65	110	94
Ansvar: 4640 Brannstasjon/fellesverksted			
Funksjon: 265 Kommunalt disponerte boliger			
13710 Kjøp av tjenester fra private	0	0	1
14290 Merverdiavgift utenfor mva-loven	0	0	0
17290 Kompensasjon moms påløpt i driftsregnskapet	0	0	-0
Sum funksjon: 265 Kommunalt disponerte boliger	0	0	1
Funksjon: 339 Beredskap mot branner og andre ulykker			
10100 Fastlønn	0	44	37
10400 Overtid	0	0	0



1 Måsøy kommune (2013) - År/Periode 2013 1 - 11

21.11.2012

	Budsjett 201 2013/V:400	Buds(end) 2012	Regnskap 2011
10900 Pensjonsinnskudd KLP	0	7	4
11200 Samlepost annet forbruksmateriell, råvarer og tjenester	0	10	9
11330 Telefon/telefaks	2	1	2
11800 Strøm	25	25	15
11960 Kommunale eiendomsavgifter	18	18	20
12021 Verktøy/utstyr	0	0	16
12310 Vedlikehold bygninger	30	20	0
12400 Serviceavtaler	0	6	5
12510 Vedlikeholdsmateriell bygninger	0	0	2
13710 Kjøp av tjenester fra private	0	0	10
14290 Merverdiavgift utenfor mva-loven	0	0	18
17120 Statlige ref. sykepenger	0	0	-1
17290 Kompensasjon moms påløpt i driftsregnskapet	0	0	-18
Sum funksjon: 339 Beredskap mot branner og andre ulykker	75	131	119
Sum ansvar: 4640 Brannstasjon/fellesverksted	75	131	120
Ansvar: 4660 Havøysund helsesenter			
Funksjon: 261 Institusjonslokaler			
10100 Fastlønn	323	138	125
10400 Overtid	0	3	2
10900 Pensjonsinnskudd KLP	65	22	16
11200 Samlepost annet forbruksmateriell, råvarer og tjenester	0	10	1
12310 Vedlikehold bygninger	30	20	3
12510 Vedlikeholdsmateriell bygninger	0	0	19
14290 Merverdiavgift utenfor mva-loven	0	0	6
17120 Statlige ref. sykepenger	0	0	-1
17290 Kompensasjon moms påløpt i driftsregnskapet	0	0	-6
Sum funksjon: 261 Institusjonslokaler	418	193	165
Sum ansvar: 4660 Havøysund helsesenter	418	193	165
Ansvar: 4700 Sosialboliger fjellveien			
Funksjon: 265 Kommunalt disponerte boliger			
10400 Overtid	0	0	0
10500 Lønn annen	0	0	1
10900 Pensjonsinnskudd KLP	0	0	0
11800 Strøm	65	65	48
11910 Festeavgift	0	0	0
11960 Kommunale eiendomsavgifter	40	30	31
12310 Vedlikehold bygninger	10	20	38
12510 Vedlikeholdsmateriell bygninger	0	0	37
14290 Merverdiavgift utenfor mva-loven	0	0	18
16300 Leieinntekter	-210	-200	-146
17290 Kompensasjon moms påløpt i driftsregnskapet	0	0	-18
Sum funksjon: 265 Kommunalt disponerte boliger	-95	-85	10
Sum ansvar: 4700 Sosialboliger fjellveien	-95	-85	10
Ansvar: 4710 Trygdeboliger søndregt.			
Funksjon: 265 Kommunalt disponerte boliger			
10400 Overtid	0	0	0
11200 Samlepost annet forbruksmateriell, råvarer og tjenester	0	10	0
11300 Porto og frakt	0	0	0
11800 Strøm	50	50	32
11810 Fyringsolje	40	40	10



1 Måsøy kommune (2013) - År/Periode 2013 1 - 11

21.11.2012

	Budsjett 201 2013/V:400	Buds(end) 2012	Regnskap 2011
11960 Kommunale eiendomsavgifter	100	85	93
12310 Vedlikehold bygninger	30	20	47
12510 Vedlikeholdsmateriell bygninger	0	0	56
14290 Merverdiavgift utenfor mva-loven	0	0	4
15012 Forsinkelsesrenter	0	0	0
16300 Leieinntekter	-675	-650	-564
17290 Kompensasjon moms påløpt i driftsregnskapet	0	0	-4
Sum funksjon: 265 Kommunalt disponerte boliger	-455	-445	-325
Sum ansvar: 4710 Trygdeboliger søndregt.	-455	-445	-325
Ansvar: 4720 Omsorgsbolig			
Funksjon: 265 Kommunalt disponerte boliger			
10100 Fastlønn	112	104	94
10900 Pensjonsinnskudd KLP	22	17	12
12310 Vedlikehold bygninger	30	25	12
12510 Vedlikeholdsmateriell bygninger	0	0	3
14290 Merverdiavgift utenfor mva-loven	0	0	3
16300 Leieinntekter	-1.000	-980	-931
17290 Kompensasjon moms påløpt i driftsregnskapet	0	0	-3
17710 Andre ref. forsikringsoppgjør	0	0	-62
Sum funksjon: 265 Kommunalt disponerte boliger	-836	-834	-871
Sum ansvar: 4720 Omsorgsbolig	-836	-834	-871
Ansvar: 4800 Boliger Havøysund			
Funksjon: 265 Kommunalt disponerte boliger			
10100 Fastlønn	0	36	64
10400 Overtid	0	0	3
10900 Pensjonsinnskudd KLP	0	6	8
11200 Samlepost annet forbruksmateriell, råvarer og tjenester	0	20	0
11310 Banktjenester	0	0	2
11800 Strøm	25	20	42
11900 Husleie	0	0	208
11910 Festeavgift	15	17	11
11960 Kommunale eiendomsavgifter	250	245	239
12310 Vedlikehold bygninger	50	400	272
12510 Vedlikeholdsmateriell bygninger	0	0	245
12710 Juridisk bistand	0	0	6
14290 Merverdiavgift utenfor mva-loven	0	0	15
16280 Andre inntekter	0	0	-5
16300 Leieinntekter	-1.456	-1.400	-1.200
17290 Kompensasjon moms påløpt i driftsregnskapet	0	0	-15
Sum funksjon: 265 Kommunalt disponerte boliger	-1.116	-656	-105
Sum ansvar: 4800 Boliger Havøysund	-1.116	-656	-105
Ansvar: 4810 Boliger distriktet			
Funksjon: 265 Kommunalt disponerte boliger			
10100 Fastlønn	0	35	0
10400 Overtid	0	0	6
10571 Lønn husleiesubsidie	0	0	6
10900 Pensjonsinnskudd KLP	0	6	0
11200 Samlepost annet forbruksmateriell, råvarer og tjenester	0	10	0
11300 Porto og frakt	0	0	0
11600 Skyss- og kostgodtgjørelse	0	0	1



1 Måsøy kommune (2013) - År/Periode 2013 1 - 11

21.11.2012

	Budsjett 201 2013/V:400	Buds(end) 2012	Regnskap 2011
11800 Strøm	30	25	35
11960 Kommunale eiendomsavgifter	50	45	34
12510 Vedlikeholdsmateriell bygninger	0	0	20
14290 Merverdiavgift utenfor mva-loven	0	0	1
16300 Leieinntekter	-210	-280	-257
17290 Kompensasjon moms påløpt i driftsregnskapet	0	0	-1
Sum funksjon: 265 Kommunalt disponerte boliger	-130	-160	-157
Sum ansvar: 4810 Boliger distriktet	-130	-160	-157
Ansvar: 4820 Næringsbygg			
Funksjon: 320 Kommunal næringsvirksomhet			
11800 Strøm	0	0	10
11960 Kommunale eiendomsavgifter	0	0	12
12510 Vedlikeholdsmateriell bygninger	0	0	0
14290 Merverdiavgift utenfor mva-loven	0	0	6
16300 Leieinntekter	0	0	-30
17290 Kompensasjon moms påløpt i driftsregnskapet	0	0	-6
Sum funksjon: 320 Kommunal næringsvirksomhet	0	0	-8
Sum ansvar: 4820 Næringsbygg	0	0	-8
Ansvar: 4900 Eiendom			
Funksjon: 265 Kommunalt disponerte boliger			
11910 Festeavgift	4	4	3
14290 Merverdiavgift utenfor mva-loven	0	0	1
16310 Festeavgift/tomteleie	-15	-15	-12
17290 Kompensasjon moms påløpt i driftsregnskapet	0	0	-1
Sum funksjon: 265 Kommunalt disponerte boliger	-11	-11	-9
Funksjon: 325 Tilrettelegging og bistand for næringslivet			
16310 Festeavgift/tomteleie	0	0	-5
Sum funksjon: 325 Tilrettelegging og bistand for næringslivet	0	0	-5
Sum ansvar: 4900 Eiendom	-11	-11	-14
TOTALT	4.386	4.557	3.882